

NEWS おうめ

2020.

7

vol. 517
毎月15日発行



青梅の歴史と伝統が織りなす
Ome Blue



#12 タマプリント

青梅市『新型コロナウイルス感染症対応事業』

詳しくは6～7ページ

家賃支援給付金について

売上が急減している事業者の地代・家賃の負担を軽減するため、「家賃支援給付金」の支給が開始されます。申請などの詳細は随時発表されますので、経済産業省のホームページをご確認ください。

◆給付対象者

中堅企業、中小企業、小規模事業者、個人事業者等であって、5月～12月において以下のいずれかに該当する者。

- ①いずれか1カ月の売上が前年同月比で50%以上減少
- ②連続する3ヶ月の売上が前年同期比で30%以上減少

◆給付額

申請時の直近の支払家賃（月額）に基づき算出される給付額（月額）の6か月分に相当する額を支給。
法人は最大600万円、個人事業者は最大300万円を支給

【持続化給付金】雑所得・給与所得者対象へ

従来、事業所得者のみが対象であった『持続化給付金』ですが、「給与所得」や「雑所得」で申告しているフリーランスの方についても対象となる事が決定しました。申請についての詳細は随時発表されますので、経済産業省のホームページをご確認ください。

助成金情報 < (公財) 東京都中小企業振興公社 >

新型コロナウイルス感染予防対策ガイドライン等に基づく対策実行支援事業

都内の中小企業に対し、『新型コロナウイルス感染拡大予防ガイドライン』等に基づいて行う取組費用の一部を助成します。

助成限度額：50万円（申請下限額10万円）
※ただし内装・設備工事費を含む場合は100万円

助成率：対象経費の2/3

助成対象経費：ガイドライン等に基づく感染予防対策に係る経費の一部
①内装・設備工事費（例）換気設備設置工事 等
②備品購入費（例）サーモカメラ・サーモグラフィーの購入 等

申請受付期間：8月31日まで ※予算額に達した場合は、期間中に受付を終了。



非対面型サービス導入支援事業

感染拡大予防ガイドライン等に沿って3密回避を前提としたビジネスモデルへの転換事業に対し、経費の一部を助成します。

助成限度額：200万円（申請下限額50万円）

助成率：助成対象経費の2/3以内

助成対象経費：①機械購入費
②備品リース代（例）学習塾のオンライン配信事業に必要な機器 等
③委託・外注費（例）新規ECサイトを構築する際の委託費用 等
④販売促進費※販売促進費のみの申請はできません。

申請受付期間：7月31日まで ※予算額に達した場合は、期間中に受付を終了。



【問合せ】 青梅商工会議所

Contents

記事に関するお問い合わせは
0428-23-0111 青梅商工会議所

経営

P.3 給付金情報

- ・ 家賃支援給付金について
- ・ 持続化給付金〈雑所得・給与所得者対象へ〉

助成金情報

- ・ 新型コロナウイルス感染予防対策ガイドライン等に基づく対策実行支援事業
- ・ 非対面型サービス導入支援事業

P.4 自社のお悩みを専門家がお手伝いします！

P.5 持続化補助金を活用しませんか？

P.6～7 青梅市『新型コロナウイルス感染症対応事業』

P.8 商工会議所早期景気観測システム LOBO 調査 6月

P.9 大切な従業員の健康確保に【定期健康診断】

P.10 (資) うめや 野寄氏 ベストアクション表彰 受賞

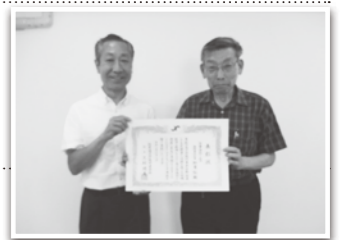

P.11 各種団体代表者変更について

お知らせ

（第12回）

クロスワードパズル

地域プロモーション
「Ome Blue」参加しよう！

「Blue(青)」や「ロゴ」を取り入れましょう。まち全体で、観光客に Ome Blue で青梅を印象づけよう！

問合せ 青梅市経済スポーツ部
商工観光課観光係
TEL: 0428-22-1111

マグネットシールとメモ帳などを販売しています。青梅ブルーのロゴ入り名刺なども承ります。お気軽にご相談ください。

株式会社タマプリント
〒198-0052 青梅市長瀬 8-198-6
TEL0428-22-2911 FAX0428-23-3085
e-mail info@tamaprint.co.jp

今月の青
Ome Blue®
#12
（株）タマプリント





持続化補助金を活用しよう！

どのような販路開拓の取組みを行えばいいかわからない方は
4ページ記載の専門家への
無料相談を活用するのがおすすめ！

持続化補助金とは、販路開拓を目的とした投資に対し、事業計画書を作成し、採択がされた場合、補助金が支給されます。現在は「一般型」と「コロナ型」があり、それぞれ要件が異なりますので、申請される方は要項をご確認ください。
また、申請にあたっては、当所で作成する書類が必要となります。申請書のアドバイス等も受け付けておりますので申請をご検討の方はお早めにご相談ください。

〈主な要件〉

	一般型	コロナ型
補助率	対象経費の2/3	A類：対象経費の2/3 B類・C類：対象経費の3/4
補助額	最大50万円	最大100万円
条件	特になし	補助対象経費の1/6が以下のいずれかに該当すること A類：サプライチェーンの毀損への対応 B類：非対面型ビジネスモデルへの転換 C類：テレワーク環境の整備
当所発行書類 発行依頼 次回締切	9月25日（金）	7月31日（金） ★その次は9/25（金）〆切
次回 申請〆切	10月2日（金）※消印有効	8月7日（金）※必着 ★その次は10/2（金）〆切
特例	・事業再開枠として 別途50万円の補助金あり ・特例事業者は補助上限額 引上げ	・遡及申請可能（2/18日以降に限る） ・概算払い請求（対象経費の50%） ・採択者には事業再開枠として 別途50万円の補助金あり ・特例事業者は補助上限額引上げ
公募要領	 https://r1.jizokukahojokin.info/	 https://r2.jizokukahojokin.info/corona/
活用事例	<ul style="list-style-type: none"> ・新規顧客獲得のため、ホームページを作成 ・チラシを作成し、ポスティング ・非対面型への転換のため、ネットショッピングページを構築 ・高齢客のため、座敷にイス・テーブルの設置、和式トイレを洋式化など設備導入資金 ・ロゴ作成デザイン費用、パッケージデザイン費用 等 <p>〈活用事例はこちらから〉</p> <div style="display: flex; justify-content: space-around;"> <div style="text-align: center;">  <p>小規模事業者の 経営計画作成 実践事例集 <small>中小企業庁補助事業</small></p> </div> <div style="text-align: center;"> <p>小規模事業者持続化補助金 採択事業者取り組み 事例集</p> </div> </div>	

[問合せ] 青梅商工会議所



自社の悩みを専門家がお手伝いします！

事業者の課題解決に向けて無料で専門家の派遣を行う『活力向上プロジェクトネクスト』という制度があります。専門家に相談して、自社の悩みを解決しませんか？

〈相談内容事例〉

- ・持続化補助金（※5P参照）を活用したいが、どのような取組みを行えばいいかわからない。
- ・売上が減少しているので、対策をうちたい。
- ・生産性を向上させたい！
- ・自社PRの方法についてアドバイスが欲しい！
- ・事業計画を作成したい。 等

専門家派遣制度を使う事でこんなメリットも！

展示会出展費用に対し
助成金が申請できる

『明日にチャレンジ中小企業基盤強化事業助成金』
申請時、加点ポイントが受けられる

【東京いいもの青梅】コロナ感染対策特集ページ開設

青梅の特産品を販売するECサイト「東京いいもの青梅」にて『新型コロナウイルス対策応援ページ』を開設しました。
青梅市内で感染予防のため影響を受けている事業所や新たにグッズを製作した事業所などの商品を取り扱った特設ページです。この機会にぜひ、ご登録ください。

【出店資格】

- ①青梅市内にて店舗を有し事業を営んでいる事業所
 - ②自社で販売を行っていること
(新型コロナウイルス対策で出品されたものに限る)
 - ③インターネットでの日々の受注業務ができること
- 【登録・月額料】無料
【手数料】売上の10%



<https://omeshop.jp/antivirus.html>
「東京いいもの青梅」



レジ袋有料の義務化がスタート。対応はお済ですか？

7月1日よりプラスチック製レジ袋の有料化が義務化されました。（一部対象外のレジ袋有）
売価は各事業所で設定してOK。まだ準備が済んでいない方はHPをご確認いただき、準備を進めてください。

[判断ポイント 01 / 素材]



[判断ポイント 02 / 持ち手]



←法令の対象となる
プラスチック製レジ袋

[判断ポイント 03 / 商品を入れるか]



[判断ポイント 04 / 辞退できるか]



詳細はHPをご確認ください。

経済産業省レジ袋有料化Q&Aガイドより

[問合せ] 青梅商工会議所

青梅市『新型コロナウイルス感染症対応事業』

青梅市の『新型コロナウイルス感染症対応事業』について、次のようなものが予定されています。

1. プレミアム付宿泊券〔宿泊施設向け〕 発行額：3千500万円 宿泊券名：わがまち応援券「泊まろうよ！青梅」

青梅市在住の方を対象に、補助額を利用し、**5,000円分**の宿泊券を**1,000円**で販売します。
宿泊券は、ご登録いただいた市内の宿泊施設でのみ利用できます。

◆これから加盟店登録申込みをしたい方（随時募集中）
※青梅市内の旅業法の宿泊施設のみが対象となります。

<申込み>
こちらからお願いします→

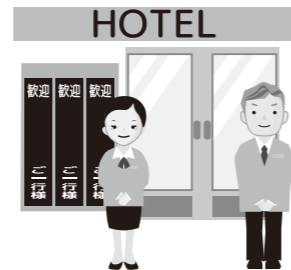

既に登録いただいた方は不要です。一次締切をしている為、加盟店一覧の冊子に掲載できない場合がございます。
加盟店一覧のホームページには掲載させていただきますので、予めご了承ください。

◆宿泊券の購入申込みをしたい方（抽選販売となります）
同封のチラシをご確認の上、お申込みください。

2. プレミアム付商品券〔飲食業・小売業・サービス業向け〕 発行額：4億5,500万円 商品券名：わがまち応援券「つかおうよ！青梅」

青梅市在住の方を対象に、補助額を利用し、**13,000円分**の商品券を**10,000円**で販売します。
商品券は、ご登録いただいた市内の飲食業・小売業・サービス業でのみ利用できます。
但し、内訳として、全ての登録店で使用できる共通券3,000円分、大型店以外の登録店でのみ使用ができる専用券10,000円分が1セットとなります。

◆これから加盟店登録申込みをしたい方（随時募集中）
同封の加盟店募集チラシをご確認の上、お申込みください。
既に登録いただいた方は不要です。一次締切をしている為、加盟店一覧のチラシに掲載できない場合がございます。
加盟店一覧のホームページには掲載させていただきますので、予めご了承ください。

◆商品券の購入申込みをしたい方（抽選販売となります）
同封のチラシをご確認の上、お申込みください。

3. テイクアウト・サポート

◆飲食店の皆様へ

にわかには注目されているテイクアウト商品ですが、個人の飲食店ではなかなか対応が難しい部分のサポートします。
1つ目は**宣伝のサポート**です、飲食店のチラシを地域ごとにポスティングを行い集客します。
2つ目は**配達サポート**です、食べたいけれど何らかの事情で店まで出向けない、飲食店側も人手など事情で届けるまでのサービスは行えないといったことでチャンスロスしないように飲食店に代わってお客さまに商品をお届けします。
サポートを受けたいお店の方は登録が必要です。下記のQRコードの登録フォームよりご登録ください。

◆テイクアウト・サポーターをご利用希望の方へ

- ①サポーターが**無料**でお届けします。（商品の代金のみお支払いください）
- ②右の時間内であれば、ご指定の時間にお届けします。（11:00～14:00）
- ③青梅市民限定サービスです。

登録申込み及び
登録店一覧



登録店一覧をご確認したい場合は、右記QRコードよりご覧ください。

※注意事項

- ・ご注文は**前日18時まで**にお願いします。
- ・お支払は**現金のみ**となります。
- ・お届け対応は**月曜日～土曜日 11:00～14:00**となります。注文状況や道路状況によりお時間のご希望に添えない場合がございます。
- ・お呼び出しより5分以上応答が無い場合は一旦持ち帰りをさせていただきます。
- ・一部お届けできないエリアがありますので、詳細は当所までお問合せください。



4. IT化導入支援

新しい生活様式・事業様式に対応するためのITの導入支援を行います。
例えば、予約システムの導入により来店時の混雑を緩和させるといった事に対し、専門家による個別支援を受けることが出来ます。

問合せ 青梅商工会議所

生前整理、遺品整理、特殊清掃
ゴミ屋敷、動物屋敷、事件・事故現場
臭いの処理もお任せ下さい。有許可・有資格者がお伺いします。

家屋整理のコネクト

0120-210-209
青梅市河辺町6-5-15
http://www.running-dreams.co.jp

見積無料

運営：ランニングドリームズ株式会社

防火設備点検義務化(平成28年6月から)

備えあれば憂いなし！ 総合防災設備・用品・防犯カメラ<施工・販売・保守全般>

(株)サンワ

青梅市藤橋3-12-10
0428(31)4123(番代) FAX0428(31)9134
HPアドレス: www.sanwa38.com Eメール: all@sanwa38.com

青梅直送 青梅を知り尽くしたスタッフが監修! 青梅の「いいもの」通販サイト

東京いいもの青梅
https://omeshop.jp/

アタラクセス TOKYO

総合ビルメンテナンス
ISO 9001/ISO 14001 品質保証 国際規格

富士建物管理株式会社

〈本 社〉立川市羽衣町3-8-11 TEL042-524-6511
〈青梅支店〉青梅市河辺町10-11-25 TEL0428-24-0772

ビルに対して思いやりを! 当社はビルを永く活かします!

営業品目・建物清掃業務・警備・受付業務
・設備保守管理・環境衛生管理業務
・その他全ての建物管理業務

業況DIは、下げ止まりの兆しも、厳しい状況続く。先行きも慎重な見方は変わらず

全産業合計の業況DIは▲62.8（前月比+3.0ポイント）。緊急事態宣言の解除を受け、営業を再開した小売業・飲食業などで客足が戻りつつあるほか、中断していた公共工事に再開の動きが出始めるなど、一部で下げ止まりの兆しがみられる。一方で、依然として遠出を避ける消費者が多く、宿泊業をはじめとする観光関連では低調な動きが続く。また、製造業では、取引先の過剰在庫や生産調整に伴う受注減に加え、緊急事態宣言下の営業自粛によるビジネスチャンスの喪失など、前月に増して悪影響が拡大しているとの指摘も多く聞かれており、中小企業の景況感には持ち直しの兆しはみられないものの、厳しい状況が続く。

業種別の「業況」「売上」「採算」「資金繰り」「仕入単価」「従業員（過不足感）」の調査結果はホームページよりご確認ください。
https://cci-lobo.jcci.or.jp/



今月の付帯調査として
・新型コロナウイルスによる経営への影響
・2020年度の所定内賃金（正社員）の動向

LOBO調査とは・・・
商工会議所のネットワークを活用して各地域の足元の景況感を毎月調査し、リアルタイムで提供しています。

専門家による相談 無料

～ご利用ください～【事前予約制】

場所：青梅商工会議所1F

次回日程

※コロナウイルスの影響により中止及び日程変更の可能性があります。事前にご予約をお願いします。

- ◆法律相談（原則 毎月第1月曜） 田中法律事務所
8月3日(月) 13時～16時
- ◆労務相談（原則 毎月第2火曜）
8月11日(火) 13時～16時
- ◆金融相談
日本政策金融公庫【国民生活事業】
日本政策金融公庫【中小企業事業】
※コロナウイルスの影響により中止
- ◆事業承継相談（原則 毎月第2木曜）
8月13日(木)

【予約申込先】
TEL：0428-23-0113
*事前予約は開催日の前週金曜日までに

第53回青梅産業観光まつりについて

現在、開催時期・実施有無について実行委員会にて検討中です。
詳細はホームページ、会報誌等でご案内します。



問合せ 青梅商工会議所

特定商工業者法定台帳 提出にご協力ください。

7月中旬に、青梅市内・奥多摩町に店舗、営業所、又は事業所を有している事業所様宛に年に一度の事業内容調査の為の『商工業者法定台帳』を送付させていただきます。
東京都承認のもと商工会議所法に基づき、事業内容調査を実施いたしますので、『商工業者法定台帳』がお手元に届いた事業所様は調査にご協力いただきますようお願いいたします。

問合せ 青梅商工会議所

大切な従業員の健康確保に 定期健康診断

一般検診（35歳未満）
検査料金 2,750円（税込）
ばらむ価格 2,250円（税込）
検査内容 胸部X線、血圧測定、検尿、視力、聴力、体重

一般検診（35歳未満）+オプション
検査料金 5,450円（税込）
ばらむ価格 4,950円（税込）
検査内容 一般検診+貧血、肝機能、血中脂質、血糖

成人病検診（35歳以上）
2020年12月31日までに35歳になる方を含む
検査料金 7,130円（税込）
ばらむ価格 6,130円（税込）
検査内容 一般検診、心電図、貧血、肝機能、血中脂質、血糖、腹囲（35歳・40歳以上）
オプション 大腸がん検診（便潜血検査）
1,040円（税込）

※ばらむ価格とは、新生命共済ばらむ加入者限定割引価格です。

日程 9月8日(火)・15日(火) 霞共益会館
9月25日(金)・29日(火) 三ツ原工業会館
9時30分～12時30分(12時受付終了)

対象者 当所会員事業所の従業員及び家族（就業者は除く）
申込締切 8月14日(金)
申込み・問合せ 青梅商工会議所

ハローワークからのお知らせ

令和2年4月の雇用の動き

新規求職申込件数は、前年同月と比べ全国は10.2%減少、東京労働局は20.1%減少、青梅所は25.3%減少。
また、求職者に対する求人数の割合を示す有効求人倍率は全国1.32倍で前月比0.07P低下、東京労働局1.73倍で前月比0.14P低下、青梅所1.05倍と前月比0.23P低下。
全国の完全失業率は2.6%（季節調整値）で前月比0.1P低下。これを男女別に見ると、男性は2.9%、女性は2.3%。

	全国	前年同月比(%) 前月比(ポイント)	東京労働局		青梅	
			前年同月比(%) 前月比(ポイント)	前年同月比(%) 前月比(ポイント)	前年同月比(%) 前月比(ポイント)	
新規求人数(人)	656,148	▲31.9	68,961	▲42.6	1,335	▲36.8
月間有効求人数(人)	2,197,079	▲20.6	276,104	▲22.7	4,520	▲12.2
新規求職申込件数(件)	469,017	▲10.2	36,818	▲20.1	1,077	▲25.3
月間有効求職者数(人)	1,779,720	▲2.3	168,970	▲5.4	4,322	▲4.1
新規求人倍率(倍)	1.85	▲0.41P	2.52	▲0.85P	1.24	▲0.42P
有効求人倍率(倍)	1.32	▲0.07P	1.73	▲0.14P	1.05	▲0.23P
完全失業率(%)	2.6%					
南関東・完全失業率(%)	2.9%					

注1 求人、求職者数、求人倍率は、新規学卒者を除きパートタイムを含む。
注2 全国の完全失業率は季節調整値、南関東の完全失業率及び青梅は原数値。

産業	新規求人主要産業内訳(一般+パート)		単位(人)	
	当月	前年同月	前月	前月比(%)
建設業	178	194	▲8.2	227 ▲21.6
製造業	71	252	▲71.8	196 ▲63.8
運輸業	53	58	▲8.6	67 ▲20.9
卸・小売業	352	637	▲44.7	147 139.5
飲食店・宿泊業	49	126	▲61.1	9 444.4
医療・福祉	433	540	▲19.8	509 ▲14.9
サービス業	113	152	▲25.7	243 ▲53.5

“特定退職金共済制度” 新規・追加・増額契約を推進!

当所では、将来支払うであろう従業員さんのための「退職金」の準備に役立つ共済制度を扱っています。
そこで、当所職員およびアクサ生命保険(株)青梅営業所の推進員が訪問等でご紹介をさせていただきますので、ぜひご加入をご検討ください。

《特定退職金共済制度》
青梅商工会議所が生命保険会社と締結した新企業年金保険契約に基づき運営されています。
この制度の毎月の掛金は1,000円～最高30,000円です。
ご契約の際には、ご契約者である事業所の退職規程や勤続年数などを考慮して、積立できます。

また、増口もでき、経費として計上できるため、計画的に積立てが可能です。
このほか、青梅市および奥多摩町に所在する事業所には、掛金補助があります。

委託保険会社は「アクサ生命保険株式会社」。

問合せ 青梅商工会議所
アクサ生命保険(株)青梅営業所

TEL 0428-124-13475

DUSKIN

お庭のお手入れのダスキン二宮東が
プロのおそうじのダスキン小作台としてリニューアルオープン!!

喜びのタネをまこう
プロのおそうじ
ServicEMASTER
緑と花のお手入れ
TotalGreen

おうちのお悩みなんでも
ご相談ください。
お庭のお手入れ エアコン清掃

ダスキンフランチャイズチェーン加盟店
ダスキン小作台 〒205-0001羽村市小作台2-12-1 ☎042-533-4506

お返しギフト・ビジネスギフト・お土産
ノベルティ・販促品・のぼり等

用途に合った **カタログ** を無料で
お気軽にお問合せ下さい。 お送りいたします。

ギフトショップ マルケイ
MARUKEI GIFT

TEL:0428-22-1734 東京都青梅市畑中1-128-5 FAX:0428-22-1754 HPもご覧ください

事業継続支援アプリ

今なら **無料** で
2カ月間 お試しいただけます!

め組

BCP組

月額わずか **1,900** 円(税抜)

信頼と実績の青梅商工会議所 事業部(情報センター) — 昭和51年設立 —
〒198-8585 東京都青梅市上町 373-1 TEL.0428-23-0120(代) FAX.0428-24-8788

新型コロナウイルス感染症対策 サーモグラフィカメラシステム開発

「ワイエーシイギター」

耳内の温度を測定する
サーモグラフィ



新型コロナウイルス感染症対策として、耳内温度を計測するサーモグラフィカメラシステムを開発。外気温に左右されにくい耳穴の温度を計測することでスクリーニングの安定性が図られ、専用アプリケーションでの分かりやすい運用が可能になりました。

特設 HP



ワイエーシイギター(株)
住所 青梅市今井3-5-13
TEL 0428-31-8211

(資)うめや 野寄氏

関東商工会議所連合会 ベスト・アクション表彰受賞

表彰の様子



(写真左より)
小澤会頭、野寄相談役

商工会議所の事業活動に関連して、まちづくりの推進や地域活性化、会議所の知名度貢献など顕著な貢献をされた会員を表彰する「ベスト・アクション表彰」に(資)うめや野寄氏が選出されました。

野寄氏は、25年にわたり、当所の役員・議員として、商業を中心に地域活性化、まちづくりに尽力し、中心市街地活性化事業として、青梅市中心市街地活性化協議会及びまちづくり会社の設立や青梅市中心市街地活性化基本計画の認定にも貢献しました。

これらの活動が認められ、今回の受賞となりました。同氏の今後益々の活躍が期待されます。

(資)うめや
住所 青梅市本町1-1-7
TEL 0428-22-2622

文部科学省認可通信教育

放送大学10月生募集

ただいま2020年10月入学生を募集しています。詳しい資料を送付致しますので、お気軽にお問い合わせください。

○募集学生

教養学部

科目履修生

(6ヶ月在学し、希望する科目を履修)

選択履修生

(1年間在学し、希望する科目を履修)

全科履修生

(4年以上在学し、希望する科目を履修)

大学院

修士科目生

(6ヶ月在学し、希望する科目を履修)

修士選科生

(1年間在学し、希望する科目を履修)

○出願期間

第1回は8月31日まで、

第2回は9月15日まで(インターネット出願も受け付けております)



問合せ 放送大学東京多摩学習センター
TEL 042-349-3467

労働保険事務組合のご紹介

青梅商工会議所では、労働保険事務の代行を行う労働保険事務組合を設置しています。

労働保険事務手数料

従業員数(人)	二元適用事業所		一元適用事業所
	(労災保険)	(雇用保険)	(労災・雇用保険)
特別加入含	事務手数料	事務手数料	事務手数料
4人以下	7,200	9,600	10,800
5~9人	10,800	13,200	15,600
10~15人	13,800	18,000	22,200

※上記人数以外の場合はご確認下さい。

問合せ 青梅商工会議所 TEL 0428-23-0112

青梅市中小企業従業員等互助会 新会長決定



(株)梅田商事
代表取締役社長 梅田重利氏

青梅市中小企業従業員等互助会では、6月2日の第44回評議員会の書面決議により、梅田重利氏(株)梅田商事)が新会長に就任されました。

問合せ 青梅市中小企業従業員等互助会
事務局(青梅商工会議所内)
TEL 0428-23-0112

青梅織物工業協同組合 新理事長決定



(有)小順
代表取締役 小山光昭氏

青梅織物工業協同組合では、新理事長に小山光昭氏(有)小順)が就任されました。

問合せ 青梅織物工業協同組合
TEL 0428-22-1216

(一社)青梅青年会議所

第54代理事長候補者当選人に 大久保貴惟氏

去る6月17日(水)臨時総会が開催され、2021年度(第54代)理事長候補者当選人に大久保貴惟氏が満場一致で選出されました。



(株)vessel
代表取締役 大久保貴惟氏



●ひとこと

青梅市、奥多摩町の明るい豊かな社会の実現を目指し、日々、仲間と切磋琢磨し、運動を展開しております。新入会員も随時募集しておりますので、青梅市、奥多摩町で活躍する20歳から40歳までの方で、ご興味のある方は、是非ご連絡ください。

問合せ (一社)青梅青年会議所事務局
(青梅商工会議所内)
TEL 0428-23-0111

障害者雇用の推進の取り組み

障害をお持ちの方が、色々な会社で働いています。実際に働いている方の「生の声」をお伝えし、障がい者雇用の理解につなげていただくと幸いです。

Q.どんな会社でどのような仕事をしていますか?

A. 大手公共企業の特例子会社で、お客様に配るラムネを入れるための短冊切り、DM用封筒の糊貼り・ゴム印押し、チラシの三つ折り・ゴム印押しなどを行っています。

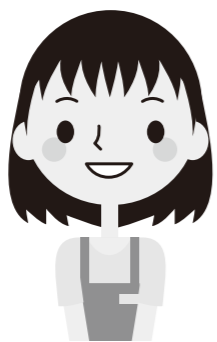

自分のプロフィール

26歳 女性 愛の手帳4度

特別支援学校高等部卒業後自動車メーカーの特例子会社に2年3ヶ月勤めた後、現在の会社に勤務しています。ジャニーズ(特にHEY! SAY! JUMP)のコンサートを見に行くのが楽しみです。

Q.就労を希望している障害のある方へのメッセージ

A. 例えば仕事中に狭いところを通る時に誰かがいたら、少し待つことや「後ろを通ります」などと声をかけるなど、自分中心ではなく、常に相手を思いやる気持ちが大事だと思います。

問合せ 青梅市健康福祉部障がい者福祉課
TEL 0428-22-1111

戦略Web制作 ITシステム開発 IoT働き方システム

CREANS MAERD

株式会社 クレアンスマード

東京西部地区の
ITパートナー

『最先端の技術力』でシステム開発

Web制作やシステム開発に関するお問い合わせ 0428-23-3120

賃貸業/J・M(企業間のジョイントマネージメント)
倉庫・工場・トラック・駐車場のご用命なら
建築資材置場・残土等の仮置場もおまかせ

タマ・ロジスティクス

青梅市根ヶ布2-273-1

TEL 0428-78-4736

FAX 0428-78-4570

代表取締役 高橋 寿春
いつでもお気軽にご相談下さい



あなたの時を未来へとつなぐ架け橋として

のめっこい

まちも ひとも 風景も



青梅信用金庫

日本酒の最高級と譽れに
感謝申し上げます。



小澤酒造株式会社
http://www.sawanoi-sake.com

ワインクラスでおいしい
日本酒アワード2010
金賞受賞

最上級のトリプルプレイサービスを
どこよりもお得に。

TCN

テレビ インターネット 電話

つ・な・が・つ・て・る・ね・You & Me!

多摩ケーブルネットワーク

住宅 オフィス 工場 など
新築 建替 リフォーム も!

建物のことなら
岩浪建設 お気軽に
ご相談ください

before ↓ after

本社 〒198-0052
東京都青梅市長淵 7-318

NACKS
CM放送中

0120-54-1873
コージ イワナミ

ホームページもご覧ください!
岩浪建設 検索

青梅ガスの でんき

OMEGAS

http://www.omegas.co.jp/denki

安心安全のエネルギーライフ
そして、あったかいお付き合い。

LPガス・灯油・重油・軽油・
薪炭・家電製品・設備機器の
販売、リフォーム・設備工事等
承ります。

清水燃料株式会社

東京都青梅市東青梅4-19-7

0120-565-205

医療法人社団 崎陽会

人間ドック、各種健康診断、乳がん・子宮がん検診

日の出ヶ丘病院 笑顔の健診センター

予約制：月～土曜日
(土曜は午前のみ、日曜・祝日休み)

042-588-8666
www.hinodehp.com



おうめ しちや
青梅の質屋さん Pawn Shop NIJYA

にじや質店

質 融資 買取

質預かりはもちろん、買取も当店へ

0120-985-191

営業時間 9:00～19:00 土曜定休

〒198-0032 東京都青梅市野上町3-7-23

「お客さま支援センター」商品は「解決力」です

お客さま支援センター 西武信用金庫

河辺 支店 TEL.(0428)24-1171
千ヶ瀬支店 TEL.(0428)24-1411
三ツ原支店 TEL.(0428)31-1581

BBQ SPACE
T-ROCK VILLAGE

～アウトホームでくつろげる、そんな場所をつくりました～

https://tr.v.jimdofree.com/



高価現金買取

非鉄・鉄金属スクラップ



大口金属(株) 0428-30-7278
青梅市新町 6-11-1 http://ooguchi-kinzoku.com/



Printing Design

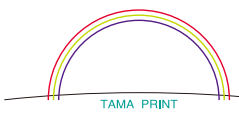

TAMA PRINT



東京都青梅市長淵 8-198-6 Tel. 0428-22-2911

安心の警備・確かな保障

(社)全国警備業協会加盟・東京都警備業協会会員

VOLLMONT

SECURITY SERVICE

株式会社 フォルモント ホールディングス

〒198-0024 東京都青梅市新町1-5-5
TEL 0428-32-8777 FAX 0428-33-6277

まごころ、きかせる

飛カネク

青梅市日向和田3丁目866番地 TEL.0428-22-2141

本社営業部 製造部 研究部 購買部 総務部
札幌支店・仙台支店・名古屋支店・大阪支店・福岡支店・大分工場

ひと、まち、きずな大切に、

飯能信用金庫

青梅東支店

はんしん Linking Bank

青梅市今寺4-5-32
TEL 0428-32-7383



- ヨロコビ
- 習字は書道、生け花は?
 - 上下はタテ、左右は?
 - 物事の始めと終わり
 - 飛行機が飛び立つこと
 - 北海道の有名な昆布の産地
 - シャーロック・ホームズの助手
 - 四字熟語「○○壮大」
 - スタート⇕?

- タテのカギ
- 航海上の距離の単位
 - 茨城県にある巨大立像の「○○大仏」
 - ケーキやパイなどのこと
 - 麺類も人間もコレは大切
 - 暦の上で冬が始まる日
 - ジヨネゴールドや紅玉がある
 - 釣竿の糸巻き取り装置
 - 体温計を「」に挟む

クロスワードパズル

(解答は2ページへ)

1	E	2		3	O4
			5		
6	7		F		
			8		9
10					
11		D		12	A
A	B	C	D	E	F