

NEWS おうめ

2020.

6

vol. 516

毎月15日発行



青梅の歴史と
伝統が織りなす
OmeBlue



#11 つぶあんカフェ

新型コロナウイルス感染症に伴う各種支援策

詳しくは6～7ページ

Contents

記事に関するお問い合わせは
0428-23-0111 青梅商工会議所

- P.3 2019 年度事業報告及び決算報告
- P.4 新型コロナウイルス感染症への支援策「補助金・助成金等の情報」
- P.5 『# 青梅エール飯』 テイクアウトサポートプロジェクト始動
- P.6 新型コロナウイルス感染症に伴う各種支援策
- P.7
- P.8 【会員サービス】
新型コロナウイルス感染対策商品を会員割引
価格で購入できます
- P.9 新入会員紹介～会議所の新しい仲間です～
- P.10 商工会議所早期景気観測システム LOBO 調査 5 月
- P.11 【西武信用金庫より当所へ贈呈】
地域みらいプロジェクト資金

経営

会員紹介
経営

お知らせ



2019年度 事業報告及び決算報告

去る5月28日に、第185回通常議員総会が開催され、2019年度の事業報告及び収支決算が承認されました。

商工会議所運営では、「経済の発展なくして、社会の繁栄なし」をスローガンに活気あふれる地域・街にすべく事業所や事業者の「秀逸」を活用し、各種団体や各機関との連携・協働により地域一体となり、企業を元気にし、地域経済を活性化させて持続可能な社会になるよう取組んでまいりました。特に11月からは第24期役員議員の改選に伴い世代交代も行われ新体制がスタートしました。

主たる活動の意見・要望活動については、日本商工会議所を通じ、中小企業関係施策や税制改正等についての要望をしました。また、青梅市・奥多摩町の理事者および議会との懇談会においては、地域の産業・経済の活性化に関する諸問題について情報交換をしました。

経営改善普及事業では、創業者や小規模事業者をはじめ、各事業者にきめ細かな各種相談・支援をしました。国や東京都の補助金についてはできる限り周知し、有効活用していただきました。地域振興事業については、創業セミナー、インバウンド対策での青梅地域の外国語マップ作製、オープンファクトリー、サイクルオアシス事業を

実施し、地域の活性化につながる事業を展開してきました。

消費増税や台風による自然災害などにより、打撃を受けつつも成果も多かった年となりましたが、年明けからの新型コロナウイルスにより、形成は一変しました。計画はほぼ白紙となり、事態の変化に合わせて計画（P）⇨実行（D）でスピード感を求められる対応が必要となりました。さらに国や東京都から出される支援策も刻々と変わるため、事業所・事業者への情報伝達も柔軟に対応できるIT（IoT）の活用が求められ、更なるIT（IoT）化の推進が求められることとなりました。未曾有の事態に先行きは不透明感を増しておりますが、この間の経験を活かし、新しい生活様式、新しい事業様式に対応するべく、推進して参りたいと思います。

2019 年度：実質収入内訳表

（繰入金・繰越金・特定退職金制度掛金を除く）

単位：千円

科目	収益事業	公益事業	補助金等	会費等	雑収入	合計
金額	671,998	309,310	80,756	33,428	9,973	1,105,465
率	60.79%	27.98%	7.31%	3.02%	0.90%	100.00%

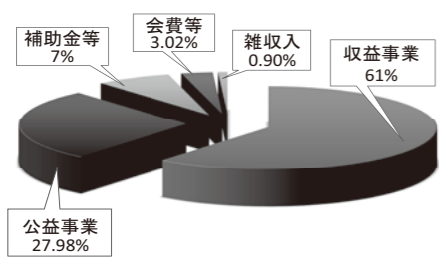

イベント・検定試験の実施状況について

- 会員交流ゴルフ大会（例年7月開催）
- 青梅産業観光まつり（例年7月下旬より出店者説明・出店申込）
- 各種検定試験中止のお知らせ ⇒ 新型コロナウイルスの感染拡大防止のため、6月・7月全国統一で中止。

実施の有無、開催時期について検討中です。web、会報誌等で追ってご案内します。

【検定情報】

日商検定



東商検定



青梅商工会議所



DUSKIN お庭のお手入れのダスキン二宮東が
プロのおそうじのダスキン小作台としてリニューアルオープン！！

喜びのタネをまこう おうちのお悩みなんでも
プロのおそうじ ご相談ください。

お庭のお手入れ エアコン清掃

ダスキンフランチャイズチェーン加盟店
ダスキン小作台 〒205-0001 羽村市小作台2-12-1 ☎ 042-533-4506

ServiceMASTER
緑と花のお手入れ
TotalGreen

7月1日～
7月7日

令和2年度全国安全週間 - 青梅労働基準監督署 スローガン「エイジフレンドリー職場へ！ みんなで改善 リスクの低減」

事業者と労働者が一体となって、高齢者が安心して安全に働ける職場環境を整えましょう。

地域プロモーション
「Ome Blue」参加しよう！

「Blue(青)」や「ロゴ」を取り入れましょう。
まち全体で、観光客に Ome Blue で
青梅を印象づけよう！

ロゴマーク Ome Blue Ome Blue

問合せ 青梅市経済スポーツ部
商工観光課観光係
TEL：0428-22-1111

（※のサイン12）

青梅駅前のほっと一息つけるCafeです。
おしるこなどの甘味や、ヘルシーなワンプレートなどのランチをお楽しみいただけます。
※コロナウィルスの影響により当面の間、短時間営業・テイクアウトのみになる可能性があります。

つぶあんカフェ
青梅市本町 131-1F
TEL：0428-25-2251

今月の青
Ome Blue #11
つぶあん
カフェ

<第2回>東京都感染拡大防止協力金

<対象事業所>

5月7日～25日に東京都の要請をうけ休止及び時間短縮を実施した事業所

<支給額>

50万円（2店舗以上休止及び時間短縮で100万円）

※第1回（4/16～5/6休業）申請者も重複申請可能

対象施設はこちらよりご確認ください。・・・→



Step1.必要書類を用意

- ・協力金申請書
- ・直近の確定申告書
- ・業種に係る営業に必要な許可を取得していることが分かる書類
- ・※必要な業種のみ
- ・休業状況が確認できる書類
（例）休業期間を告知する店頭ポスター、HPなど
- ・誓約書
- ・本人確認書類
- ・口座振替依頼書

等

※下線の書類については、ホームページよりダウンロードが必要です。

Step2.専門家による確認

当所では専門家による申請書の確認を受付けております。必要書類を揃えたうえで当所までご持参ください。

確認費用：無料
確認期間：最大7営業日

※専門家による確認は任意です。確認がない場合でも申請は可能です。

※第1回申請者は書類が簡素化される予定です。詳しくはホームページをご確認ください。
※必要書類は業種によって異なる可能性があります。詳しくはホームページをご確認ください。

Step3.申請

電子申請、郵送、持参のいずれかで申請可能。必要書類のダウンロードおよび電子申請はこちらから



(<https://www.Tokyo-kyugyo.com/>)
感染拡大防止協力金申請ページ

※この協力金は令和2年第二回定例会補正予算が東京都議会で可決された場合に実施するものとします。

『#青梅エール飯』テイクアウトサポートプロジェクト始動

テイクアウトを利用したいが、外に出れない顧客と宅配サービスを行いたい、人手不足等の理由で行えないお店をサポートするため、テイクアウトサポートを始めます。

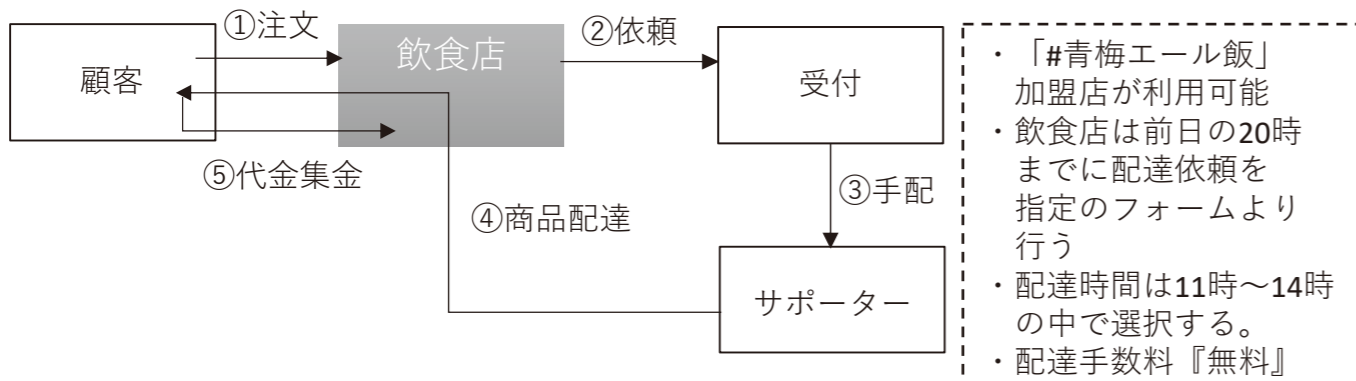

- ・「#青梅エール飯」加盟店が利用可能
- ・飲食店は前日の20時までに配達依頼を指定のフォームより行う
- ・配達時間は11時～14時の中で選択する。
- ・配達手数料『無料』

宅配・お持帰り店加盟店募集中

(<https://www.omecci.jp/news/4096.html>)

加盟で「#青梅エール飯」への登録も完了！



問合せ 青梅商工会議所

新型コロナウイルス感染症への支援策「補助金・助成金等の情報」

(1) 【会員限定】メールマガジンの配信

当所の会員様限定で各種補助金や助成金情報などメールマガジンにて配信しております。ご登録がまだな方は右記よりご登録ください。

メルマガ



(2) ホームページによる発信

新着情報は随時ホームページに掲載しています。ホームページの情報は当所SNSとも連携しています。

ホームページ



Twitter



Face book



(3) 電話によるご相談

感染拡大予防に伴う所内窓口の混雑を避けるため、ご相談をご希望の場合は、一度お電話にご連絡いただきますようお願いいたします。

TEL：0428-23-0113

持続化給付金

対象要件：前年の同月と比較し、売上が半減している月がある事

<給付額の計算>

前年の総売上 - (前年同月比▲50%月の売上×12) = 給付額

※中小法人は200万、個人事業者は100万が限度額

Step1.必要書類を用意

- ・前年の確定申告書類の控え
- ・売上減少となった月の売上台帳
※手書きの帳簿でも可能
- ・通帳
（表紙と見開き1.2ページ目）
- ・身分証明書
（個人事業者のみ）

Step2.申請

パソコンまたはスマートフォンから申請が可能です。



(<https://www.iizokuka-kyufu.jp/>)
持続化給付金申請ページ

↓ご自身での申請が困難な方

各地に申請サポート会場が随時設置されています。事前予約が必要です。

<電話予約窓口>
TEL：03-3501-1506
<青梅市内会場>
当所3階会議室

Step3.着金

不備等が無い場合、約2週間程度で着金します
※不備がある場合、着金に時間がかかります。

※必要書類は紙媒体または原本をご持参ください。

※当所では申請サポート会場の予約・問合せは受付けておりません。サポートセンターへおかけください。

戦略Web制作 ITシステム開発 IoT働き方システム

CREANS MAERD
株式会社 クレアンスメアード

東京西部地区の
ITパートナー

『最先端の技術力』でシステム開発

Web制作やシステム開発に関するお問い合わせ 0428-23-3120

賃貸業/J・M(企業間のジョイントマネージメント)
倉庫・工場・トラック駐車のご用命なら
建築資材置場・残土等の仮置場もおまかせ

タマ・ロジスティクス

青梅市根ヶ布2-273-1

TEL 0428-78-4736

FAX 0428-78-4570

代表取締役 高橋 寿春
いつでもお気軽にご相談下さい





新型コロナウイルス感染症に伴う各種支援策

(2020.6.1 現在)

【東京都】
新型コロナウイルス感染症
対策サイト



生活支援	全住民を支援	▼特別定額給付金 給付額：一律 10 万円 / 人 申請期限：郵送方式の申請受付 開始日から 3 か月以内	総務省コールセンター (9 時～ 20 時) 0120-26-0020 ※青梅市：オンラインまたは郵送申請方式 ※奥多摩町：郵送申請方式のみ
	住宅を失うかも	▼住居確保給付金 <対象者が拡大> 支給期間：最長 9 ヶ月。 支給額：上限 83,800 円 ※世帯人数や月収により異なる。	・青梅市役所 生活福祉課 生活自立支援担当 (平日 9 時～ 17 時) 0428-23-5888 ・奥多摩町 西多摩くらしの相談センター (平日 9 時～ 17 時) 0428-25-3501
生活が苦しい	休業／失業で	▼緊急小口資金（特例） 貸付上限：20 万円 返済措置：1 年以内、償還期間：2 年以内	・青梅市 社会福祉協議会 (平日 9 時～ 15 時) 0428-22-1233
	無担保	▼総合支援資金・生活支援費（特例） 貸付上限：20 万円 / 月 (単身の場合：15 万円 / 月) 貸付期間：原則 3 か月以内 返済措置：1 年以内、償還期間：10 年以内	・奥多摩町 社会福祉協議会 (平日 8 時半～ 17 時半) 0428-83-3855

雇用の維持を支援（休業補償）	必要で仕事を休む	▼学校等休業助成金（フリーランス向け） 助成額：4,100 円 / 日	【助成金】	▼学校等休業助成金（休暇取得支援） 助成額：従業員一人につき上限 8,330 円 / 日 助成率：10/10	学校休業助成金・ 支援金コールセンター (9 時～ 21 時) 0120-60-3999 ハローワーク青梅 (平日 8 時 30 分～ 17 時 15 分) 0428-24-8609
	従業員を一時的に休業させたい	▼雇用調整助成金（コロナ特例） 助成額：一人につき上限 8,330 円 / 日 助成率：4/5 (一部上乘せあり) ※短時間勤務のパート・アルバイト等も対象 (緊急雇用安定助成金) ※従業員が概ね 20 名以下の事業所は、申請手続きが大幅に簡略化されました。 申請書類 3 種類、添付書類 3 種類、役員がいる場合は役員名簿で申請できます。 ※コロナの影響による休業で、休業初日が 1/24～5/30 の場合、申請期限は 8/31 迄延長されます。			
資金繰り支援	月別売上が半分以下	▼持続化給付金 中小企業：最大 200 万円 個人事業主：最大 100 万円	【給付】	※ネット申請もしくは 申請サポート会場で申請 (詳細は 4 ページをご覧ください)	
	資金繰りが厳しい	▼実質無利子・無担保融資 3 年間無利子、最大 5 年間元本据置	【融資】	日本政策金融公庫、 商工中金、民間金融機関	

経営相談	With コロナ (コロナに負けない経営環境の整備)
	▼【都】テレワーク導入モデル体験事業 簡易的にテレワークを体験できる端末及びツールの無償貸与を受け、テレワークのメリット・効果を体験できる。 申込期限：7月31日(金)まで ※予算に達した場合、期間中でも終了。 東京テレワーク推進センター (平日 9 時～ 17 時) 03-3868-0708
	▼【都】はじめてテレワーク (テレワーク導入促進整備補助金) 専門家のコンサルティングを受けた後、テレワークにトライアルする環境構築費・就業規則へのテレワーク制度整備費を助成 限度額：110 万円、助成率：10/10 ※予算に達した場合、期間中でも終了 東京しごと財団 はじめてテレワーク担当 (平日 9 時～ 17 時) 03-5211-1756
	申請受付期間が延長! ▼【都】事業継続緊急対策 (テレワーク) 助成金 「新しい日常」としてテレワーク環境を新たに整備するための機器購入費等を助成 申込期限：7月31日(金)まで 限度額：250 万円、助成率：10/10 ※都内の中堅・中小企業等が対象 公益財団法人東京しごと財団 雇用環境整備課 (平日 9 時～ 17 時) 03-5211-2397
▼働き方改革推進支援助成金 (テレワークコース) テレワークに取り組む中小企業事業主に対し、その実施に要した費用の一部を助成 限度額：300 万円、助成率：1/2～3/4 ※成果目標の達成状況に応じて助成 テレワーク相談センター (平日 9 時～ 17 時) 0120-91-6479	

After コロナ (終息後を見据えた取組み)																					
▼【都】販路拡大助成事業 販路拡大を目的とした展示会への出展・PR 等に要する経費の一部を助成 限度額：150 万円、助成率：1/2 ※都内の中小企業・小規模事業者が対象 ※予算に達した場合、期間中でも終了。	▼【都】飲食事業者の業態転換支援 (新型コロナウイルス感染症緊急対策) 新たなサービスとして「テイクアウト」「宅配」「移動販売」を始める経費の一部を助成 限度額：100 万円、助成率：4/5 以内 ※都内の中小飲食事業者が対象 ※予算に達した場合、期間中でも終了。																				
緊急事態宣言の解除を受けて本格化する事業再開を強力に後押し コロナ特別枠 (補助率・補助額 Up 等の優遇)、事業再開枠が設置																					
▼持続化補助金 (小規模事業者持続化補助金) 経営計画を作り、地道な販路開拓等に取り組む小規模事業者を支援	▼ものづくり補助金 (ものづくり・商業・サービス補助金) 経営革新のための設備投資等に取り組む中小企業・小規模事業者を支援																				
▼IT 導入補助金 バックオフィス業務の効率化、新たな顧客獲得等に取り組むための IT ツールの導入 (ハードウェアにかかるレンタル費用を含む) を支援	※コロナ特別枠の申請要件 補助経費の 1/6 以上が、以下のいずれかに合致する取組であること 類型 A：サプライチェーンの毀損への対応 (例)・部品調達困難による部品内製化 ・出荷先営業停止に伴う新規顧客開拓等 類型 B：非対面型ビジネスモデルへの転換 (例)・自動精算機、キャッシュレス決済端末の導入 ・店舗販売から EC 販売へのシフト等 類型 C：テレワーク環境の整備 (例)・WEB 会議システム、PC 等を含むシンクライアントシステムの導入 ※事業再開枠の対象要件 業種別ガイドライン等に基づく感染防止対策に取り組む費用 (例)・消毒、マスク、清掃 ・飛沫防止対策 (アクリル板・透明ビニールシート等) ・換気設備 ・その他衛生管理 (クリーニング、使い捨て、アメニティ用品、体温計・サーモカメラ等)																				
<table border="1"> <thead> <tr> <th>補助上限・補助率</th> <th>通常枠</th> <th>特別枠 (類型A)</th> <th>特別枠 (類型B又はC)</th> </tr> </thead> <tbody> <tr> <td>持続化補助金 (販路開拓等)</td> <td>50万円・2/3</td> <td>100万円・2/3</td> <td>100万円・3/4</td> </tr> <tr> <td colspan="4" style="text-align:center;">【事業再開枠】50万円・定額(10/10) ※</td> </tr> <tr> <td>ものづくり補助金 (設備導入)</td> <td>1,000万円・1/2 (小規模 2/3)</td> <td>1,000万円・2/3</td> <td>1,000万円・3/4</td> </tr> <tr> <td>IT導入補助金 (IT導入)</td> <td>450万円・1/2</td> <td>450万円・2/3</td> <td>450万円・3/4</td> </tr> </tbody> </table>	補助上限・補助率	通常枠	特別枠 (類型A)	特別枠 (類型B又はC)	持続化補助金 (販路開拓等)	50万円・2/3	100万円・2/3	100万円・ 3/4	【事業再開枠】50万円・定額(10/10) ※				ものづくり補助金 (設備導入)	1,000万円・1/2 (小規模 2/3)	1,000万円・2/3	1,000万円・ 3/4	IT導入補助金 (IT導入)	450万円・1/2	450万円・2/3	450万円・ 3/4	※事業再開枠の補助額は、総補助額の 2 分の 1 以下であること
補助上限・補助率	通常枠	特別枠 (類型A)	特別枠 (類型B又はC)																		
持続化補助金 (販路開拓等)	50万円・2/3	100万円・2/3	100万円・ 3/4																		
【事業再開枠】50万円・定額(10/10) ※																					
ものづくり補助金 (設備導入)	1,000万円・1/2 (小規模 2/3)	1,000万円・2/3	1,000万円・ 3/4																		
IT導入補助金 (IT導入)	450万円・1/2	450万円・2/3	450万円・ 3/4																		
問合せ 青梅商工会議所																					

新入会員紹介

- 商業部会
- 工業部会
- 観光部会
- 機械電子部会
- サービス部会
- 建設部会

イース

書類検索機の製造と修理を主に、各種機械・装置の組み立てを行っています。全国の自動車教習所、医療機関、工場、オフィス等でご使用いただいています。

代表 仙納 敏治
住所 青梅市野上町 4-4-33
Tel. 0428-20-2656



イオンリテール(株) イオンスタイル河辺

青梅の玄関口「河辺ゲートウェイ」、お客様の快適・便利をつなぐ店

店長 加藤 政義
住所 青梅市河辺町 10-7-1
Tel. 0428-20-1090



生活応援サポート ひまわり

介護、福祉サービス同様の支援他「一緒に買い物に行きたい」「病院に付き添って欲しい」など、個人のご希望に沿ったサポートをしています！介護保険外サービスです。

代表 松原 陽子
住所 青梅市新町 2-23-33
Tel. 090-9134-3482



今年度も会員増強運動を継続しております。
お知り合いで当所に入会されていない事業所様がいらっしゃいましたら是非ご紹介ください。

たまには・E2ring

「整体たまには」と「電動バイクレンタル E2ring」です。ぜひお越しください。

代表 加藤 雪子
住所 奥多摩町氷川 1417
Tel. 0428-85-9898



(株)めぐみケアサービス

当社は3人一組にて訪問入浴介護を提供するサービスです。ご利用者様や社員一人一人の人生を大事に考える会社です。

代表 関根 めぐみ・犬伏 優士
住所 青梅市河辺町 8-2-23
マルダイビル 201
Tel. 0428-78-0392



すし処 呑み処 大将

宴会は大将で！25名迄の御座敷あります。

代表 嶋崎 茂夫
住所 青梅市千ヶ瀬町 2-193-1
Tel. 0428-25-2339



【会員サービス】新型コロナウイルス感染対策商品を会員割引価格で購入できます

■飛沫防止用アクリル板：感染予防のため、事務所窓口やレジカウンターなどに。
①金額：小サイズ縦60cm×横60cm：9,000円／大サイズ縦60cm×横90cm：10,000円
※税別。当所会員様は上記より1割引き、直接お届け予定(青梅市・奥多摩町内)
販売先：TEL 090-3246-5437【貴宝商事・村野代表】

②金額：縦60cm×横70cm：6,600円 → 会員価格 6,050円(税込)
販売先：TEL 0428-31-1712【(有)三ッ原工芸社】
※材質はエンビです。

■業務用除菌剤「スカロー液」：原材料100%天然素材。抗菌度が高く、ほぼ無臭。
金額：10L：15,180円 → 会員価格 9,097円(税込)
販売先：発注書をダウンロードの上、FAXにてお申込み。
問合せ：TEL 042-337-7240【(株)美多加堂】

発注書のダウンロードはこちらから



〈発注書〉

■感染防止携帯フック：ドアノブやつり革を直接、触りたく無い方向けに。
①金額：2,200円 → 会員価格 1,980円(税込) (ステンレス+アクリル)

②金額：660円 → 会員価格 550円(税込) (アクリル)
※つり革には対応出来ません。
販売先：TEL 0428-31-1712【(有)三ッ原工芸社】



〈感染防止携帯フック〉

■消毒液用スタンド(足踏み式)：容器に触れずに消毒液を利用できます。
金額：16,500円 → 会員価格 10,780円(税込)
販売先：TEL 0428-31-0167【武州工業(株)】



〈消毒液用スタンド〉

ご注文の方は直接販売先へご連絡ください。
また、本誌への掲載をご希望の事業所は当所までお問合せください。

新規求人主要産業内訳(一般+パート) 単位(人)

産業	当月	前月	前年同月比(%)	前月	前月比(%)
建設業	227	210	▲8.1	155	▲46.5
製造業	196	140	▲40.0	187	▲4.8
運輸業	67	62	▲8.1	86	▲22.1
卸・小売業	147	188	▲21.8	522	▲71.8
飲食店・宿泊業	9	91	▲90.1	127	▲92.9
医療・福祉	509	529	▲3.8	536	▲5.0
サービス業	243	106	129.2	95	155.8

注1 求人、求職者数、求人倍率は、新規学卒者を除きパートタイムを含む。
注2 全国、東京労働局の新規、有効求人倍率及び全国の完全失業率は季節調整値、南関東の完全失業率及び青梅は原数値。

	全国	前年同月比(%) 前月比(ポイント)	東京労働局	前年同月比(%) 前月比(ポイント)	青梅	前年同月比(%) 前月比(ポイント)
新規求人数(人)	834,554	▲12.1	111,518	▲10.3	1,599	▲4.1
月間有効求人数(人)	2,492,339	▲13.6	324,111	▲12.7	5,404	▲1.9
新規求職申込件数(件)	410,542	▲3.0	34,068	▲6.4	962	▲6.3
月間有効求職者数(人)	1,748,482	0.7	166,814	▲1.2	4,214	▲3.4
新規求人倍率(倍)	2.26	0.04P	3.37	0.23P	1.66	▲0.29P
有効求人倍率(倍)	1.39	▲0.06P	1.87	▲0.09	1.28	▲0.07P
完全失業率(%)	2.5%					
南関東・完全失業率(%)	2.6%					

総合ビルメンテナンス
ISO 9001/ISO 14001 品質保証 国際規格

富士建物管理株式会社

〈本社〉立川市羽衣町 3-8-11 TEL 042-524-6511
〈青梅支店〉青梅市河辺町 10-11-25 TEL 0428-24-0772

ビルに対して思いやりを！当社はビルを永く活かします！

営業品目・建物清掃業務・警備・受付業務
設備保守管理・環境衛生管理業務
その他全ての建物管理業務

青梅直送 青梅を知り尽くしたスタッフが監修！青梅の「いいもの」通販サイト

東京いいもの青梅

https://omeshop.jp/

アオクセス TOKYO

令和2年3月の雇用の動き
お知らせ

業況DIは、新型コロナウイルスにより一段の悪化。先行きも影響長期化への懸念から厳しい見方続く



全産業合計の業況DIは▲65.8(前月比▲5.4ポイント)。新型コロナウイルスの流行に伴い、消費者の外出自粛や企業の営業自粛・休業の動きが広がる中、ゴールデンウィークの観光需要消失などにより幅広い業種で売上が低迷している。加えて、固定費の負担増が資金繰りを急激に悪化させており、特にサービス業では89年4月の調査開始以来、過去最悪(※)の▲77.6を記録した(※これまでは、2009年2月時の▲72.6)。また、新型コロナウイルスの影響長期化を懸念し、設備投資や採用、新規事業の見直しに踏み切るとの声も聞かれるなど、中小企業の景況感は一段と厳しさを増している。

業種別の「業況」「売上」「採算」「資金繰り」「仕入単価」「従業員(過不足感)」の調査結果はホームページよりご確認ください。



https://cci-lobo.jcci.or.jp/

今月の付帯調査として

- ・新型コロナウイルスによる経営への影響
・2020年度の設備投資の動向

LOBO調査とは・・・

商工会議所のネットワークを活用して各地域の足元の景況感を毎月調査し、リアルタイムで提供しています。

障害者雇用の推進の取り組み

障害をお持ちの方が、色々な会社で働いています。実際に働いている方の「生の声」をお伝えし、障がい者雇用の理解につなげていただけると幸いです。

Q.どんな会社でどのような仕事をしていますか?

A.大手公共企業の子会社で清掃の仕事をしています。ゴミ回収、トイレや洗面所や廊下等の清掃をメインに行っています。ポリッシャー等の機会の扱いにも慣れていて、作業の手順を教えることが出来るので上司や同僚から信頼をされています。

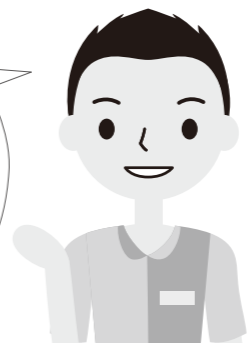

自分のプロフィール

35歳 男性 特別支援学校卒業
健康のために、天気の良い日はサイクリングをしています。

Q.就労を希望している障害のある方へのメッセージ

どんな仕事も、最初から上手い人はいません。少しずついいので、丁寧にかつスピーディに仕事が出来るようにするのを目標にしましょう。分からない事があれば、すぐに上司や同僚に相談しましょう。

問合せ TEL 0428-11111 青梅市健康福祉部障がい者福祉課

生前整理、遺品整理、特殊清掃
ゴミ屋敷、動物屋敷、事件・事故現場
臭いの処理もお任せ下さい。有許可・有資格者がお伺いします。

家屋整理のCONNECT

0120-210-209 青梅市河辺町6-5-15
http://www.running-dreams.co.jp



運営：ランニングドリームズ株式会社

防火設備点検義務化(平成28年6月から)

備えあれば憂いなし! 総合防災設備・用品・防犯カメラ<施工・販売・保守全般>

(株)サンワ

青梅市藤橋3-12-10
0428(31)4123 番代 FAX0428(31)9134
HPアドレス: www.sanwa38.com Eメール: all@sanwa38.com



地域みらいプロジェクト資金
西武信用金庫より当所へ贈呈

西武信用金庫より本年度も地域活性化事業(市内の創業予定者を支援するために開催する『チャレンジショップの運営と起業家創出促進事業』に対し、同金庫の『令和2年度地域みらいプロジェクト』資金として寄贈いただきました。

この資金は、地域活性化事業を展開する商工会議所や商工会などの各団体へ地域経済活性化の支援の一助として寄贈されるものです。

5月28日に河辺支店、千ヶ瀬支店、三ツ原支店の支店長にお越しいただき、当所を代表し、小澤会頭より御礼を申し上げさせていただきます。



贈呈の様子

飯能信用金庫との協定書締結

当所では、この度、青梅市・奥多摩町の中小企業・小規模事業者への効果的な支援に努め、産業振興に資することを目的に、飯能信用金庫と協定書を締結しました。

どの企業においても、創業期、成長期、安定期、拡大・発展期、再生期など局面に応じて、注力すべき課題やニーズが異なります。このようなライフステージに応じた支援が行えるよう、左記を実施します。

- ・セミナーの共同開催、相互支援
・個別相談への支援など
・事業展開や成果を確認する連絡会議の開催など

職員同士の連携を深めるための研修会、交流会の開催など
本協定に基づく連携により、より一層の地域経済活性化に貢献してまいります。



飯能信用金庫青梅東支店

参与の変更

去る5月13日(水)に開催された常議員会にて参与2名の変更が承認されました。

参与

- みずほ銀行東青梅支店 支店長 吉田 修司 氏
西東京農業協同組合 総務部長 星野 武 氏

青梅IT事業者協同組合

新理事長に吉澤清志氏

去る4月24日(金)に青梅IT事業者協同組合の通常総会が開催され、新理事長に吉澤清志氏(東京システムリサーチ株)が満場一致で選出されました。



東京システムリサーチ株 代表取締役 吉澤清志氏

問合せ TEL 0428-2310111 青梅IT事業者協同組合

事業継続支援アプリ
め BCP組
災害時の安否確認に!
今なら 無料で 2カ月間 お試しいただけます!
月額わずか 1,900円(税抜)
信頼と実績の青梅商工会議所 事業部(情報センター) 一昭和51年設立
〒198-8585 東京都青梅市上町373-1 TEL.0428-23-0120(代) FAX.0428-24-8788

お返しギフト・ビジネスギフト・お土産品
ノベルティ・販促品・のぼり等
用途に合った カタログを無料で お送りいたします。
お気軽にお問合せ下さい。
ギフトショップ マルケイ
TEL:0428-22-1734 東京都青梅市畑中1-128-5 FAX:0428-22-1754

あなたの時を未来へとつなぐ架け橋として

のめっこい

まちもひともしあわせ



青梅信用金庫

日本酒の最高級を賞する
日頃のご賞賛とご愛顧に
感謝申し上げます。



小澤酒造株式会社
http://www.sawanoi-sake.com

ワインクラスでおいしい
日本酒アワード2010
金賞受賞

最上級のトリプルプレイサービスを
どこよりもお得に。

TCN

テレビ インターネット 電話

つ・な・が・つ・て・る・ね・You & Me!

多摩ケーブルネットワーク

住宅 オフィス 工場 など
新築 建替 リフォーム も!

建物のことなら
岩浪建設 お気軽に
ご相談ください

before ↓ after

本社 〒198-0052
東京都青梅市長淵 7-318

NACKS
CM放送中

0120-54-1873
コージ イワナミ

ホームページもご覧ください!
岩浪建設 検索

青梅ガスの でんき

OMEGAS

http://www.omegas.co.jp/denki

安心安全のエネルギーライフ
そして、あったかいお付き合い。

LPガス・灯油・重油・軽油・
薪炭・家電製品・設備機器の
販売、リフォーム・設備工事等
承ります。

清水燃料株式会社

東京都青梅市東青梅4-19-7

0120-565-205

医療法人社団 崎陽会

人間ドック、各種健康診断、乳がん・子宮がん検診

日の出ヶ丘病院 笑顔の健診センター

予約制：月～土曜日
(土曜は午前のみ、日曜・祝日休み)

042-588-8666
www.hinodehp.com



おうめ 青梅の質屋さん Pawn Shop NJYA

にじや質店

質 融資 買取

質預かりはもちろん、買取も当店へ

0120-985-191

営業時間 9:00～19:00 土曜定休

〒198-0032 東京都青梅市野止町3-7-23

「お客さま支援センター」商品は「解決力」です

お客さま支援センター 西武信用金庫

河辺 支店 TEL.(0428)24-1171
千ヶ瀬 支店 TEL.(0428)24-1411
三ツ原 支店 TEL.(0428)31-1581

BBQ SPACE
T-Rock Village

～アウトホームでくつろげる、そんな場所をつくりました～

https://t-r.v.jimdofree.com/



高価現金買取

非鉄・鉄金属スクラップ



大口金属(株) 0428-30-7278
青梅市新町 6-11-1 http://ooguchi-kinzoku.com/



Printing Design

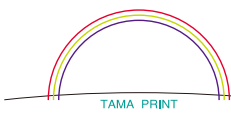

TAMA PRINT



東京都青梅市長淵 8-198-6 Tel. 0428-22-2911

安心の警備・確かな保障

(社)全国警備業協会加盟・東京都警備業協会会員

VOLLMONT

SECURITY SERVICE

株式会社 フォルモント ホールディングス

〒198-0024 東京都青梅市新町1-5-5
TEL 0428-32-8777 FAX 0428-33-6277

まごころ、きかせる

飛カネク

青梅市日向和田3丁目866番地 TEL.0428-22-2141

本社営業部 製造部 研究部 購買部 総務部
札幌支店・仙台支店・名古屋支店・大阪支店・福岡支店・大分工場

ひと、まち、きずな大切に、

飯能信用金庫

青梅東支店

はんしん Linking Bank

青梅市今寺4-5-32
TEL 0428-32-7383



タテのカギ

- 彦根城がある県
- コレを甘酢漬けにしたのがカリ
- 鶏肉の別名
- サッカーはイェレン、野球は?
- 宇宙空間から地球への落下物
- 風邪をひいたら行く診療科
- 〇〇〇に腕押し
- 岩より小さく、砂より大きい

ヒント

- かに座ちこ女座の間は〇〇座
- 「腕」の中心の字
- 絵を描く紙
- 赤・白・ロゼがある酒
- 松本城がある県
- 優勢
- その家に伝わる教え
- 囲碁や将棋のプロ

クロスワードパズル

(解答は2ページへ)

1	2	3	4	5
6	D			
7		8	E	9
10		C		
11				A
12				
13				

A B C D E