

News おらめ

2019.
2 vol. 500

発行日/毎月 15 日発行

★おかげさまで、500号!これからもよろしくお祈いします!!

うらがギフト

青梅と奥多摩の魅力ある商品や体験をギフトカタログにした「うらがギフト」。「味わう」「楽しむ」「暮らす」の3つのカテゴリーから商品を1点1点カードで紹介しており、贈答先に楽しみながら選んでいただけます。

ルミエール

青梅、多摩地域の素材と地域の魅力にこだわった手作りならではの温かみのあるお菓子作りをモットーとしています。多摩の魅力とチョコレートの新しいマリアージュをぜひお楽しみください。



当商品は「だんべ」にて販売

～青梅商工会議所にて販売しています～



うらがギフト「だんべ」 4,800円(税抜)



うらがギフト「おっぺす」 3,400円(税抜)

(1) 補助対象の拡大

拡大前	拡大後
A型:複数税率対応レジ等の導入等 B型:受発注システムの改修等	A型、B型に加え、 C型:区分記載請求書等への対応
A型:①レジ等の本体、対応するソフト ②レジ付属器(レシートプリンタ等) ③設置に要する経費(商品マスター設定費等)	B型:①に「区分記載請求書等保存方式に対応する請求書管理機能の改修」を含む
B型:①電子的な受発注システム等の改修 ②パッケージ製品・サービスの導入に要する経費等	C型:①区分記載請求書等保存方式に対応する請求書等の作成・発行を行うシステム等の開発・改修等に要する経費 ②パッケージ製品の導入に要する経費 ③対応する事務処理機器の導入経費

充の概要

また、事業者の準備の加速化を支援するため「軽減税率対策補助金(レジ補助金)」の制度が2019年1月1日以降申請分から大幅に拡充されました。

軽減税率導入に伴うレジ補助金拡充について
中小企業・小規模事業者等が軽減税率制度導入に対応するため、レジの導入や受発注システムの改修・入替を行う場合、国の補助金制度が利用できます。

消費税率引き上げの準備はできていますか？

Contents

記事に関するお問い合わせは
0428-23-0111 青梅商工会議所

- P.3 レジ導入は今がチャンス！
軽減税率対策補助金 補助率引き上げ
- P.4 2/18～3/15 決算申告はお早めに
- P.5 生命共済ぷらむ、特定退職金制度
キャンペーンスタート!
- P.6 新入会員紹介 ～会議所の新しい仲間です～
- P.7 会員紹介 会議所からこんにちは
「Devotion Nail」
- P.8 無料セミナー
「新入社員セミナー」
- P.9 たま工業交流展開催間近！
- P.10 青梅産業観光まつり第52回開催日決定
- P.11 企業トピックス
創業200年「三河屋旅館」



(2) 補助率の引上げ

引上げ前	引上げ後
2/3以内 ※3万円未満のレジを1台のみ購入する場合は3/4以内	3/4以内 ※3万円未満のレジを1台のみ購入する場合は4/5以内

(注) タブレット、PC、スマートフォン等の汎用端末の補助率は、1/2のまま

(3) 補助対象事業者の取扱い

対象外となっていた旅館・ホテル等を対象に。

問合せ 軽減税率対策補助金事務局
フリーダイヤル 0120-398111
TEL 0570-081122
URL <http://kzt-hojo.jp>

消費税率の引上げに伴う価格設定について

消費税の「軽減税率制度」は10月1日からの消費税率10%引き上げと同時に実施され、消費税率が8%と10%の2種類が混在するようになります。

内閣府より、消費税率の引上げに伴う価格設定についてのガイドラインが発表されました。ポイントとしては次の3つとなっています。

●適正な転嫁の確保

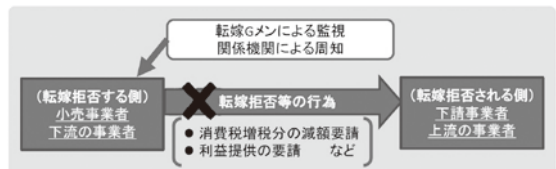

●その他

(価格の表示について税抜価格として表示できる例)
税込価格と税別価格を併記する例
① 個々の値札等において税抜価格であることを明示する例
② 店内における掲示、チラシ等における表示により一括して税抜価格であることを明示する例

●価格設定に関する考え方

宣伝・広告に関する規制

○ 禁止されない表示
「10月1日以降〇%値下げ」などの表示は問題ない

× 禁止される表示
「消費税還元セール」など、消費税と直接関連した宣伝・広告は禁止

問合せ 青梅商工会議所
当所では、小規模事業者の方に対して、専門家(中小企業診断士)と当所の職員が訪問して消費税対策についてのアドバイスを行っています。

みどころ

個人事業主、会社役員の方、必見です。
節税と退職金の積立てが同時にできる「小規模企業共済制度」ってご存知ですか？
個人事業主の方は確定申告の真っただなかと思えます。
生命保険料控除などと同様に年間の支払額の全額を控除にすることができます。
また、会社役員の方も年末調整時に控除に入れます。
全国で、約120万人の方が加入している実績のある制度です。詳しい内容は5ページをご覧ください。



SEIWA Seiwaは建築空間をコーディネートする会社です

(株)青和施設工業所 <http://www.seiwa-ome.com/>

防火設備点検義務化(平成28年6月から)

備えあれば憂いなし！ 総合防災設備・用品・防犯カメラ<施工・販売・保守全般>

(株)サンワ

青梅市藤橋3-12-10
☎0428(31)4123 番代 FAX0428(31)9134
HPアドレス: www.sanwa38.com Eメール: all@sanwa38.com

クイズタイムズ

12問

1	4	□	6	7	8	9
2	3	□	□	□	□	□
3	□	□	□	□	□	□
4	□	□	□	□	□	□
5	□	□	□	□	□	□
6	□	□	□	□	□	□
7	□	□	□	□	□	□
8	□	□	□	□	□	□
9	□	□	□	□	□	□
10	□	□	□	□	□	□
11	□	□	□	□	□	□
12	□	□	□	□	□	□



確定申告はお早めに！

決算申告提出期間 2月18日(月)～3月15日(金)

正しく帳簿をつけることは、経営状況の把握、適正な税務申告につながります。当所では個人事業者が自主的に正しい申告が行われるよう、帳簿のつけ方のアドバイスや申告時期には個別税務相談を無料で行ってまいります。まずは、ご相談ください。2月よりご相談が込み合う可能性があります。ご相談のご予約は、お早めにご連絡下さい。

個別税務相談時間 平日8:30～17:00

問合せ 青梅商工会議所



業況DIは、ほぼ横ばいで推移。先行きは不透明感増す中、慎重な見方が続く

1月の全産業合計の業況DIは、▲16.0と、前月から▲0.3ポイントのほぼ横ばい。民間工事や設備投資、自動車関連を中心とした生産、インバウンドを含む観光需要は堅調に推移した。他方、根強い消費者の節約志向に加え、暖冬により冬物商材の動きが鈍く、売上が伸び悩んでいるとの声も聞かれ、小売業の業況感が悪化した。人手不足の影響拡大や原材料費の高止まりが足かせとなっており、中小企業の景況感は足元でほぼ横ばいの動きとなっている。

業種別の「業況」「売上」「採算」「資金繰り」「仕入単価」「従業員(過不足感)」の調査結果はホームページよりご確認ください。



https://cci-lobo.jcci.or.jp/

今月の付帯調査として

- ・2018年度の新卒採用(2019年4月入社)の動向
- ・事業継続計画(BCP)の策定状況

LOBO調査とは・・・

商工会議所のネットワークを活用して各地域の足元の景況感を毎月調査し、リアルタイムで提供しています。

新・生命共済ぶらむ 特定退職金共済制度

新規契約キャンペーン実施中

当所では、従業員の「もしも」の備え、将来支払うであろう「退職金」の準備に役立つ共済制度を扱っています。

2月15日～4月15日の期間中、キャンペーンを行います。この機会にぜひご加入をご検討ください。

■新・生命共済ぶらむ

入院給付金付災害割増特約・ガン重点保障型生活習慣病一時金特約付定期保険(団体型) + 青梅商工会議所独自給付制度(見舞金・祝金制度)で、

- ① 1年更新で医師の診査なし。
- ② 余剰金があれば配当金あり。
- ③ 6大生活習慣病入院一時金・ガン入院一時金・ガン先進医療一時金。
- 引受保険会社 アクサ生命保険(株)
- 特定退職金共済制度

当所が生命保険会社と締結した新企業年金保険契約に基づき運営されており、委託保険会社は「アクサ生命保険株式会社」です。

青梅市および奥多摩町に所在する事業所には、掛金補助があります。

問合せ 青梅商工会議所

「節税にもなる 小規模企業共済制度」をぜひご利用ください！

「経営者のための退職金制度」ともいえるこの制度は、小規模企業の個人事業主(共同経営者を含む)または会社等の役員の方が事業をやめられたり、退職されたりした場合に、生活の安定や事業の再建を図るための資金を準備しておく共済制度です。

●加入できる方

常時使用する従業員が20人以下(宿泊業・娯楽業を除くサービス業、商業では5人以下)の個人事業主および会社の役員。

●税法上のメリット

掛金は、「小規模事業共済等掛金控除」として、全額、課税対象所得から控除でき、1年以内の前納掛金も対象となります。

●掛金

月額1,000円～70,000円の範囲内(500円単位)で自由に選べます。加入後も掛金月額は増額・減額(減額は一定の要件が必要)ができ、「月払い」、「半年払い」、「年払い」と選べます。

●共済金の受取

廃業時・退職時に一括・分割・併用を選択することができます。満期はありません。

●事業資金の借入

納付した掛金合計額の範囲内で、事業資金等の貸付が受けられます。(無担保無保証)

※詳細は、お気軽にお問い合わせください。

問合せ 青梅商工会議所

平成31年度税制改正 商工会議所から自民党へ要望

昨年全国商工会議所と連携し、国会議員に対して、商工会議所の意見を税制改正に反映するよう要望活動を行いました。

当所としては、日本商工会議所と連盟で井上信治議員に対し、陳情活動を行いました。昨年12月14日に取りまとめられた平成31年度与党税制改正大綱には、

- ① 中小企業向け設備投資減税や研究開発税制の充実・強化
- ② 個人事業者の事業承継税制の創設等
- ③ 中小企業の生産性向上と事業承継に資する税制措置等が盛り込まれました。

特に、中小企業向け設備投資減税においては、働き方改革やBCP策定を後押しする措置が盛り込まれ、中小企業における人材確保や防災・減災に向けた取り組みに資するものとなっております。また、昨年の法人向けに続き、個人事業者の事業承継税制の創設により、中小企業・小規模事業者の事業承継のための環境整備が行われました。

日商役員による陳情	全国商工会議所による陳情
73回	170回(150人)

★地元・青梅の保険代理店★

お客様の立場に立って、安全で安心な生活、経営を確立する為、損害保険、生命保険をご案内し、皆様に貢献できれば幸いです。

<取扱い>経営者保険、事業保険、企業型確定拠出年金、業務災害補償、使用者賠償、雇用関連賠償、運送保険、サイバーリスク、個人情報漏えい etc. 医療がん等生命保険、自動車火災など損害保険

スマイル保険事務所(エンジェリックスマイル(株))
TEL 0428-84-0848 FAX 0428-84-0869
E-mail angelic_smile0426@yahoo.co.jp
東京海上日動火災、東京海上日動あんしん生命、オリックス生命

都内唯一の天然温泉 デイサービスセンター



青梅河辺温泉デイサービスセンター

TEL 0428-20-1526

河辺町10-8-11階 河辺駅前 東急横

グループ施設

- 九十九園 0428-74-5105
- 羽村園 042-555-8611
- 塩船園 0428-21-1011
- 御岳園 0428-79-0802

社会福祉法人 東京武尊会 ☎0428-20-0770

医療法人社団 崎陽会

人間ドック、各種健康診断、乳がん・子宮がん検診

日の出ヶ丘病院健診センター

予約制：月～土曜日
(土曜は午前のみ、日曜・祝日休み)

☎ 042-588-8666
www.hinodehp.com

賃貸業/J・M(企業間のジョイントマネージメント)
倉庫・工場・トラック駐車場のご利用なら
建築資材置場・残土等の仮置場もおまかせ

JOINT MANAGEMENT

有限会社
タマ・ロジスティックス

青梅市根ヶ布2-273-1
TEL 0428-78-4736

デヴォーション ネイル Devotion Nail



ネイルはもちろんパーソナルカラーや個性心理学も体験できるサロンです♡

〇 開業への想い

美容師を目指し、美容学校でネイルの資格も取りました。学んでいるうちに、自分はネイルの方が好きだと言うことに気づき、今に至っています。ネイルを仕事としていくには、ただ爪を綺麗に仕上げるだけでなく、「安全に、お客様のお爪をお預かりし、長くジェルネイルを楽しんでもらいたい」「丁寧な施術と確かな技術、正しい知識を持ちお客様に接する」という気持ちから、大手ではできないお客様に寄り添ったサロンを目指して、10年前に青梅と八王子に Devotion Nail を開業しました。

〇 施術の特徴

初めての方にもご安心いただけるよう施術前には必ずカウンセリングを行います。

しっかりした資格を持った者が、カウンセリングをすることによりお客様の爪に合うジェルを選んで施術していきます。また、ジェルをつける前にネイルケアをしっかりとすることでその後のジェルの保ちがすごく変わっていきます。

様々な情報があふれ、中には間違った情報もありま



各種ネイル雑誌に掲載されています

すので、常に正しい情報をお伝えしたいと思い、爪や皮膚の病気についても積極的に学んでおります。

【ジェルネイルメニュー（一例）】

- ※ネイルケア代を含む
クリア(透明のジェルを爪の表面に塗っていきます)
10本 ¥4,000(約45分)
- カラーリング・グラデーション・マーブル
10本 ¥5,000(約1時間)
- プラスラメ(2色目からプラスになる料金です)
10本 ¥300~
- プラスホログラム(ラメよりも大きいものをジェル・アクリルの中に埋めていきます)
10本 ¥700~

〇 お客様へ

お客様に、Devotion Nail に来てよかったと言ってもらえること、お帰りの際笑顔で帰っていただけることを常に心がけて施術しています。

初めてのお客様の不安を解消するために、パーソナルカラー診断をお勧めしております。お客様のお肌を診断させていただき、お肌に似合う色をご提案させていただきます。

また、施術時間中お客様との会話を充実させるために、個性心理学も学んでおり、お客様の個性、何を大切にいらっしゃるか、考え方、自分カラー、リズムカラー等、診断させていただいております。

※最新情報はホームページ、インスタグラム、フェイスブックに掲載しております！

※2月末まで、「まちゼミ」開催中です。ジェルネイル通常 ¥5000+ 税 → ¥2000+ 税 で体験できます。はじめての方にとってもオススメな期間限定！まちゼミ限定価格！

※営業時間外のご予約のご相談も承りまっておりますので、ぜひ一度メール、お電話ください。

- 〇 代表者 野田 睦美
- 〇 青梅店住所 青梅市新町 7-40-8
- 〇 八王子店住所 八王子市安町 3-6-16-102
- 〇 TEL 080-6703-3208
- 〇 定休日 火曜日
- 〇 E-mail devotionnail@yahoo.co.jp
- 〇 URL https://devotion-nail.jimdo.com
- 〇 駐車場 あり



新入会員紹介

- 商業部会
- 工業部会
- 観光部会
- 機械電子部会
- サービス部会
- 建設部会

お詫び

「新入会員紹介」にて記載に誤りがございました。お詫びして訂正いたします。

【2018年12月号6ページ】
(誤) 桜ホテルズ カフェインディゴブルー

↓
(正) 桜ホテルズ(株) カフェインディゴブルー

【2019年1月号6ページ】
・「タイ古式リラクゼーションサロン fuanfaa」紹介文

(誤) ストレット+ほぐしの気持ち良さをぜひご体感ください。

↓
(正) ストレッチ+ほぐしの気持ち良さをぜひご体感ください。

・「タイ料理プラーカボン」住所

(誤) 青梅市今寺 382-1 1F

↓
(正) 青梅市今寺 3-382-1 1F

(株) people inc

中高生向けの放課後等デイ(セレクト)を運営しています。

代表 戸塚 修人
住所 青梅市師岡町 4-2-1
エクシード河辺 401
Tel. 0428-84-2810



ロコ美容室&ネイルズ

住宅街の一軒家にあるアットホームな美容室&ネイルサロンです。

代表 坂入 博子
住所 青梅市河辺町 6-26-10
Tel. 0428-24-1008



やまだ整骨院

日常生活・スポーツでのケガや、気になる体の痛みや不調は専門家にお任せください！！

代表 山田 茂行
住所 青梅市千ヶ瀬町 2-214
サンリーブMK 106
Tel. 0428-27-0733



やまだ整骨院

(株) 剣持

新築外構工事等、お気軽にお見積り致します。

代表 剣持 優
住所 青梅市河辺町 8-4-12
ベルピア河辺 1-2-201
Tel. 0428-27-4511

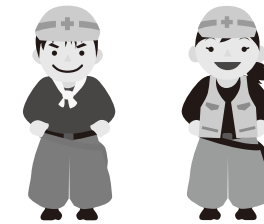

(株) アミテス

ホームページ制作、ちらし・看板などの販促品はおまかせください。

代表 藤原 亜紀枝
住所 福生市牛浜 92-1
Tel. 042-513-0345



Relax me 立川店

毎日頑張る女性を応援するプライベート・リラクゼーションサロン

代表 角 研一郎
住所 立川市柴崎町 3-5-11
辰午ビル(シンゴビル) 101
Tel. 042-595-8717



山水

昨年8月小作駅東口にオープンした韓国風居酒屋です。

代表 榎本 真喜
住所 青梅市新町 3-3-13 沖ビル2階
Tel. 0428-33-5955



まっ工房

大小さまざまな大きさの造形物を製作しています。造形物のことならお任せください。お気軽にお問合せください。

代表 薄井 誠
住所 青梅市河辺町 2-962-1
藤和シティコープ河辺 104
Tel. 0428-23-8907



企業規模や業種に関係なく役立つ、ビジネス向けの検定試験

環境の知識でビジネスに差をつける！
eco検定(環境社会検定試験)

企業の社会的責任(CSR)や環境マネジメントシステムなど、ビジネスにとって環境経営の実践は必須です。複雑かつ多様化する環境問題に関する知識を幅広く体系的に身につけることができます。

受験料 5,400円
試験日 7月21日(日)
申込登録 5月7日(火)～6月7日(金)

色に関する知識を理論的に身につける！
カラーコーディネーター検定試験

商品を引き立たせる色の配置や照明の明るさ、誘導表示の色づかいなど、色彩に関する基礎知識とビジネスの現場で役立つ実践的な知識を戦略的に学ぶことができます。

受験料 2級7,340円 3級5,250円
試験日 6月16日(日)
申込登録 3月26日(火)～4月26日(金)

【試験申込み】東京商工会議所検定センター 電話(TEL:03-3989-0777)・インターネット登録

▲は減少

	全国	前年同月比(%) 前月比(ポイント)	東 京 都	前年同月比(%) 前月比(ポイント)	青 梅	前年同月比(%) 前月比(ポイント)
新規求人数(人)	966,635	2.6	123,417	▲2.0	1,759	10.1
月間有効求人数(人)	2,824,815	1.4	369,283	▲2.5	5,778	8.2
新規求職申込件数(件)	357,488	▲2.4	32,711	▲3.8	882	2.8
月間有効求職者数(人)	1,666,623	▲2.4	167,493	▲3.4	4,018	▲8.2
新規求人倍率(倍)	2.40	0.00P	3.31	▲0.10P	1.99	▲0.07P
有効求人倍率(倍)	1.63	0.01P	2.13	0.00P	1.44	0.01P
完全失業率(%)	2.5%					
南関東・完全失業率(%)	2.3%					

ハローワーク青梅の11月の新規求人数は1,759人で、前年同月と比べ10.1%増加した。

注1 求人、求職者数、求人倍率は、新規学卒者を除きパートタイムを含む。
注2 全国、東京労働局の新規、有効求人倍率及び全国の完全失業率は季節調整値、南関東の完全失業率及び青梅は原数値である。

新規求人主要産業 内訳(一般+パート) 単位(人)

産 業	当 月	前年同月	前年同月比(%)	前 月	前月比(%)
建設業	210	121	73.6	262	▲19.8
製造業	210	257	▲18.3	298	▲29.5
運輸業	45	64	▲29.7	52	▲13.5
卸・小売業	303	203	49.3	559	▲45.8
飲食店・宿泊業	52	35	48.6	135	▲61.5
医療・福祉	523	560	▲6.6	611	▲14.4
サービス業	174	131	32.8	178	▲2.2

新規求職申込件数は、前年同月と比べ全国は2.4%減少、東京労働局は3.8%減少、青梅所は2.8%増加した。
また、求職者に対する求人数の割合を示す有効求人倍率は全国1.63倍で前月比0.01P上昇、東京労働局2.13倍で前月比同率、青梅所1.44倍と前月比0.01P上昇。
全国の完全失業率は2.5%(季節調整値)で前月比0.1P上昇。これを男女別に見ると、男性は2.7%、女性は2.3%となっている。

ハローワークからのお知らせ

30年11月の雇用の動き

青梅商工会議所主催経営セミナー

早期戦力化をめざして・・・

新入社員セミナー

現場で“動ける”人材に！

1日の受講も可

ビジネスマナー・業務知識を身につけるためには、現場の上司・先輩とのコミュニケーションスキルは欠かせません。本セミナーは、テーマを2つに分けて開催します。【基礎編】では、ビジネスマナー以前の対人コミュニケーションスキルを身につけ社会人として成長する土台をつくります。【速習編】では、単なる礼儀作法とは違う「収益を生むマナー」への意識を高めます。企業における新入社員教育の一環として、ぜひご活用ください。

講師：(株)Skillpod 五十嵐 ゆき 氏

【基礎編：4月8日(月)】

学生から社会人へ「社会人の基礎」確立講座

①「働く」とはどういう事なのか

学生から社会人へ意識を切り替える
会社で得をする人・損をする人

②組織内で必要とされる人になる

早く仕事を覚えよう
～仕事を教えてもらうコツ～
上司の潜在的な期待の応えよう

【速習編：4月9日(火)】

即戦力として必要なビジネスマナー講座

①なぜビジネスマナーが必要なのか

お客様とのコミュニケーション

②これだけでできれば電話応対は怖くない

基本対応とイレギュラー対応

③好感度アップ来客対応・他社訪問

基本対応とイレギュラー対応

④ビジネス文章・eメールの基本

日時 4月8日(月)～9日(火)

両日 9:30～16:30 <昼食時間を含む>

会 場：青梅商工会議所

対象者：新入社員、入社から年数の浅い方

参加費：(テキスト代、昼食代込)

青梅商工会議所	1日参加	2日参加
会 員	6,000円/人	11,000円/人
非会員	9,000円/人	17,000円/人

定員
30名
(定員になり次第、締め切ります)

申込み：電話にてお申し込みください。
問合せ：青梅商工会議所

販路拡大の機会に！

たま工業交流展開催迫る

2月21日(木)・22日(金)に東京都立多摩職業能力開発センターにて、第18回たま工業交流展が開催されます。当日は、多摩地域の中小企業が有する個性豊かな技術や製品が一堂に展示されます。受注の拡大、パートナー企業の発掘に向けた情報収集などに役立ちます。

同交流展のホームページをご覧になっていただくと、出展者の詳細が分かり、出展者との商談予約もできます。また、23日(土)には、小中学生や工業高校生がプログラミングロボットで競い合う「たまロボットコンテスト」が開催されます。どちらにも入場無料ですので、是非ご来場ください。



昨年の様子

TEL 042152712700
問合せ 第18回 たま工業交流展事務局
(立川商工会議所内)

住宅 オフィス 工場 など
新築 建替 リフォーム も!

建物のことなら **岩浪建設** お気軽に相談ください

本社 〒198-0052 東京都青梅市長淵 7-318
☎0120-54-1873 NACK5 CM放送中
コージ イワナミ

ブログもご覧ください! 岩浪建設 おしごと 検索

戦略Web制作 ITシステム開発 IoT働き方システム

CREANS MAERD
株式会社 クレアンスマード

東京西部地区の ITパートナー 『最先端の技術力』でシステム開発

Web制作やシステム開発に関するお問い合わせ 0428-23-3120

DUSKIN お庭のお手入れ 喜びのタネをまこう
TotalGreen あなたの町にオープン!

お庭のお悩みなんでも 庭の清掃 剪定 芝刈り
相談・見積・無料 草取り 伐採 造園
肥料やり 薬剤散布

ダスキンフランチャイズチェーン加盟店
ダスキン二宮東 トータルグリーン 〒197-0815 あきる野市二宮東 2-3-63
☎042-595-5371

第52回青梅産業観光まつり
11月2日・3日に開催決定!

1月25日(金)に開催された青梅産業観光まつり実行委員会にて次回の開催日が決定しました。

開催日 11月2日(土)・3日(日)
会場 永山公園グラウンド

なお、出店申込み等は以下の予定です。
☆出店者説明会及び出店申込み
7月下旬
☆コマ割抽選会
9月上旬

詳細が決まりましたら当会報などでもご案内しますので、お見逃しなく!



昨年は2日間で45,000人が来場

問合せ 青梅商工会議所

梅の里完全復活へまた一歩前進
「ヤー行こう!」3年目の梅の花

PPVにより全伐採された吉野梅郷の梅、梅の木の再植栽開始から2年が経過し、完全復活に向け吉野梅郷梅まつりが開催されます。

今年もメインストリートである神代橋通りの街路にも植樹が行われ、梅の公園をはじめとした梅の開花が期待されています。春を告げる梅の祭典に訪れてみてはいかがでしょうか。

開催期間 2月24日(日)～3月24日(日)
開催場所 梅の公園、中道梅園、神代橋通り
イベント等

- 3月3日(日) 梅の里グルメマルシェ、郷土物産展等
- 3月10日(日) 観梅市民まつり、チャリティフリマ等
- 3月17日(日)・21日(木・祝) 吉野梅郷商店会大道芸 等
- 3月24日(日) 梅郷スイーツフェスタ

その他期間中は雛飾りの展示、オープンガーデン等、様々は催しが予定されています。

問合せ 青梅商工会議所

企業トピックス TOPICS

創業200年 氷川郷麻葉の湯

『株三河屋旅館』

(株)三河屋旅館(代表取締役 川上起久雄)が今年200周年を迎えました。当館は文政2年(1819年)に山梨へ向かう道中の宿として創業しました。多くの観光客や登山客に愛されながら、昭和30年代に先代が源泉を掘り当て、古代より武蔵国から朝廷へ貢物のひとつとして麻が納められており、氷川周辺は「麻葉の里」と呼ばれていたことから「氷川郷麻葉の湯」と命名されました。本業は旅館ですが、日帰り入浴や明治後期に建てられた土蔵の中でお食事が出る「土蔵食堂」もあります。多摩川沿いの絶景温泉での入浴と、古き良き時代の風情が感じられる土蔵でのお食事で格別なひとときをお過ごしになられてはいかがでしょうか?

氷川郷麻葉の湯 三河屋旅館
TEL 0428-83-2027
HP http://www.mikawaya-ryokan.com

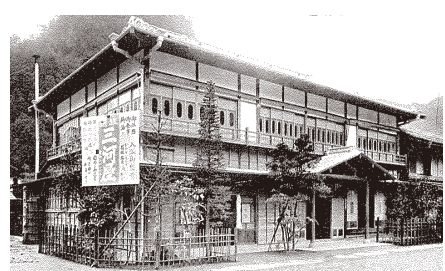

議員職務執行者の変更

議員の変更をお知らせします。

議員 小林 敬 氏
アクサ生命保険(株) 東京支社支社長



〈広告サービス〉会員価格でお得にPR!

Newsおうめ広告 1枠	6カ月契約 60,000円(税抜)
	1年契約 96,000円(税抜)
ホームページバナー広告	1枠1年契約 60,000円(税抜)

詳しくは同封チラシをご覧ください。
ご興味のある方はお気軽にお問い合わせください。
問合せ 青梅商工会議所

株サーテック、株NISSYOが
「地域未来牽引企業」に選定

(株)サーテック(代表取締役社長 石和田順氏)、(株)NISSYO(代表取締役 久保寛一氏)が「地域未来牽引企業」に選定されました。

これは経済産業省が地域の特性を生かして高い付加価値を創出し、地域の事業者等に対する経済的波及効果を及ぼすことにより地域の経済成長を力強く牽引する事業を更に積極的に展開すること、または、今後取り組むことが期待される企業に対して選定を行っています。

経済産業省としては、選定された企業にさまざまな支援施策なども活用していただき、地域経済を牽引する取組が活発に行われることを通じて、地域経済の活性化を図っていただきたいと考えられていて、2社の今後の益々の飛躍、活躍が期待されます。

(株)サーテック
各種モーター製造および油精製サービス
TEL 0428-22-5111
(株)NISSYO(旧社名:日昭工業(株))
変圧器・トランス・リアクトルの設計製造メーカー
TEL 042-1578-8220

障害者雇用の推進の取り組み

障害をお持ちの方が、色々な会社で働いています。実際に働いている方の「生の声」をお伝えし、障がい者雇用の理解につなげていただくと幸いです。

Q. 就労を希望している障害のある方へのメッセージ

A. あいさつが大事ですし基本だと思います。職業訓練校であいさつの大切さを教わりました。

Q. どんな会社でどのような仕事をしていますか?

A. 大手メーカーのパン工場で、パンの成型と包装作業をしています。

自分のプロフィール
27歳 男性 愛の手帳4度
私立高校を卒業して就労継続支援B型に1年間通いました。その後職業訓練校で訓練を受け、現在の会社に就職しました。

問合せ 青梅市健康福祉部障がい者福祉課
TEL 0428-22-1111

労働保険事務組合のご紹介
青梅商工会議所では、労働保険事務の代行を行う労働保険事務組合を設置しています。

労働保険事務手数料 単位:円(消費税抜き)

従業員数(人)	二元適用事業所		一元適用事業所
	(労災保険)	(雇用保険)	(労災・雇用保険)
特別加入含	事務手数料	事務手数料	事務手数料
4人以下	7,200	9,600	10,800
5~9人	10,800	13,200	15,600
10~15人	13,800	18,000	22,200

※上記人数以外の場合はご確認ください。
問合せ 青梅商工会議所 TEL 0428-23-0112

青梅商工会議所パソコン教室
ワード・エクセルから弥生会計や資格対策も充実!

入会金無し! 安心の月謝制!
授業料1回(50分)わずか1,000円(税込)

- 教室維持費(1ヵ月)…1,200円
- 機器使用料(50分)…200円

無料説明会随時実施中
会員様特典 機器使用料無料!
お電話またはHPの予約フォームよりご予約ください。
「pcci」で検索! 「PCCI」検索

青梅商工会議所 2F ☎ 0428-84-0732

経営者・人事労務担当のみなさまへ
ジョブカード制度 人材を育成・確保 助成金制度の活用のお勧め
するために

人材開発支援 助成金
有期実習型訓練
自社のニーズに合った人材を育成できます

書類作成や制度の活用をサポートします
まずは お気軽にご相談 ください
青梅 cci ジョブカードサポートセンター
電話 0428-23-0111

のめっこい
nomeccoi aosyn
まちもひともしも風景も

青梅信用金庫

本店 0428-24-1101
中町支店 0428-23-1111
河辺支店 0428-24-2411
千ヶ瀬支店 0428-24-3211
青梅東支店 0428-32-6611
奥多摩支店 0428-83-2211

澤乃井 since 1702
銘醸あり、名水に、大辛口 澤乃井 鳳 澤乃井 本北酒 澤乃井

小澤酒造株式会社
東京都青梅市沢井2-770 TEL 0428-78-8215
http://www.sawanoi-sake.com/

最上級のトリプルプレイサービスを
どこよりもお得に。

TCN テレビ インターネット 電話

つ・な・が・つ・て・る・ね・You&Me!
多摩ケーブルネットワーク

コネクト 遺品整理 終活・生前整理・遺品整理 片付けに関することならどんなことでも

特殊清掃 孤独死・事故死などの死亡現場を 清掃・消毒・原状回復 専門業者として迅速に対処いたします

お1人で悩まずご相談を

TEL 070-3243-6786
connect39.info@gmail.com
〒198-0036 東京都青梅市河辺町6-5-15

SHISEIDO MEN 顔をあげて、男は歩む。資生堂メン

青梅駅前 **うめや**

本店: 0422-2622
青梅店: 0424-0107
http://www.umeya-o.co.jp

青梅ガスのでんき

OMEGAS
http://www.omegas.co.jp/denki

青梅の金券ショップ **にじやチケット** セイムスさん劇!

にじや質店系列

営業時間 10:00~17:00 土日祝定休
TEL 0120-503-761
〒198-0032 東京都青梅市野上町3-7-30

金券 チケット 買取・販売

安心安全のエネルギーライフ
そして、あったかいお付き合い。

LPガス・灯油・重油・軽油・薪炭・家電製品・設備機器の 販売、リフォーム・設備工事等 承ります。

SNC 清水燃料株式会社
東京都青梅市東青梅4-19-7
TEL 0120-565-205

BBQ SPACE T-ROCK VILLAGE
~アットホームでくつろげる、そんな場所を作ってみました~

trock 青梅 検索

高価現金買取 非鉄・鉄金属スクラップ

大口金属(株) 0428-30-7278
青梅市新町6-11-1 http://ooguchi-kinzoku.com/

「お客さま支援センター」商品は「解決力」です

お客さま支援センター 西武信用金庫

河辺支店 TEL.(0428)24-1171
千ヶ瀬支店 TEL.(0428)24-1411
三ツ原支店 TEL.(0428)31-1581

安心の警備・確かな保障
(社)全国警備業協会加盟・東京都警備業協会会員

VOLLMONT SECURITY SERVICE
株式会社 フォルモント ホールディングス

〒198-0024 東京都青梅市新町1-5-5
TEL 0428-32-8777 FAX 0428-33-6277

まごころ、きかせる **カネク**

青梅市日向和田3丁目866番地 TEL 0428-22-2141
本社営業部 製造部 研究室 購買部 総務部
札幌支店・仙台支店・名古屋支店・大阪支店・福岡支店・大分工場

タマプリントでデキル! 是非お気軽にお問い合わせください。

ポスター タペストリー パネル 大判ポスター オリジナルノート メモ帳製作 名刺 シール印刷 クリアファイル ゴム印・判子 写真撮影

パンフレット テラシのほり 簿 冊子・製本 会社案内 同人誌・絵本 写真集・会報 マニュアル ニュースレター クロス印刷 などなど!

東京都青梅市長洲 8-198-6 Fax. 0428-23-3085
Tel. 0428-22-2911 Mail. info@tamaprint.co.jp

英語検定

12 ○○化の日、学級新○○
11 英語で「アウロロ」の「ア」
9 ダイヤネット後に体重が逆戻り
7 「アト」の赤い冠
6 行くあてもなへんまよひ
5 腹巻や股引のイメシカラ
3 もつてでもではありません
1 ○○ハ、○○ハ、○○ア

タテのカギ

1 もんじゃ焼きを食べるときに使う
2 指輪やピアスなどの装飾品のこと
3 エンジン、サラダ、サーティンと「ア」は○○
4 削り昆布ともいう加工品
8 ランドセルもスーツケースもこの仲間
10 やせ馬に乗って旅に出た「○○・キホーテ」

クロスワードパズル (解答は2ページへ)

問題

1	B2		S	A4	
5					
7		E8			
11					

A B C D E F