

# News おらめ

2018.

9 vol. 495

発行日/毎月 15 日発行

## うらがギフト

青梅と奥多摩の魅力ある商品や体験をギフトカタログにした「うらがギフト」。「味わう」「楽しむ」「暮らす」の3つのカテゴリーから商品を1点1点カードで紹介しており、贈答先に楽しみながら選んでいただけます。

弘美堂

日本茶にもコーヒー、紅茶にも合うおいしさで、笑顔こぼれる創作菓子を団らんのひとときにどうぞ。



当商品は「おっぺす」にて販売

～青梅商工会議所にて販売しています～



うらがギフト「だんべ」 4,800円(税抜)



うらがギフト「おっぺす」 3,400円(税抜)

# Contents

記事に関するお問い合わせは  
0428-23-0111 青梅商工会議所

P.3 秋はマッチング・展示会もりだくさん

P.4 フォトジェニック参加店募集

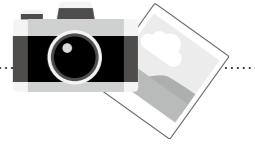

P.5 勉学の秋！  
秋の検定講座日程紹介

P.6 新入会員紹介 ～会議所の新しい仲間です～

P.7 会員紹介 会議所からこんにちは  
「(株)あおき」



P.8 無料セミナー  
「顧客獲得に活かす！  
男性脳・女性脳の違いを知る」

P.9 青梅産食品が集う  
青梅農商工祭

P.10 青梅の魅力を体験発信するツアーを開催

P.11 パソコン教室受講生募集

経営

地域イベント

お知らせ

## みどころ

### フォトジェニックとは？

写真写りが良いという言葉の意味で、一般的にはインスタ映えという表現が良く使われています。インスタ映えするような商品は、その商品を撮りたいお客様が来店され、インスタグラムなどのSNSでその商品写真が拡散されていきます。インスタ映えする商品の魅せ方はお店をPRするための重要な要素の1つとなっています。今回インスタ映えする商品などの写真を紹介するパンフレットを当所で作成し、来店客向けに特典を一定期間提供するキャンペーンを行います。詳しくは、4ページをご覧ください。



### 展示会・マッチング会で 新たな取引先を獲得!! 全て入場無料

#### 江戸・TOKYO 技とテクノの融合展 2018

中小企業・小規模事業者の皆さまの事業の拡大・発展に貢献するため、12回目となるビジネスフェアを開催します。

日時 平成30年10月2日(火) 10時～17時  
会場 東京国際フォーラム ホールE  
主催 東京信用保証協会

#### 第18回 あおしんビジネス支援 マッチング大会

製造業・サービス業・小売業・建設業など、多様な業種の企業とのマッチングの場として受注機会並びに連携、協力先の確保につなげ、課題の解決を図る場を提供します。

日時 平成30年10月17日(水)  
13時30分～17時  
会場 フォレスト・イン昭和館  
主催 青梅信用金庫  
前回実績 出展企業・99社100ブース  
参加人数・730名



#### 西武信用金庫 第19回ビジネスフェア

地域を越えた中小企業の皆さまのビジネスチャンス拡大を目的とする多業種企業による企業展示・マッチング会です。公的機関、各中小企業支援団体、大学等の外部団体と産学官連携を支援する場の提供と具体的支援も行っています。

日時 平成30年11月6日(火) 10時～17時  
会場 東京ドームシティ プリズムホール  
主催 西武信用金庫  
前回実績 出展者数・240社・団体  
参加人数・6,112名

#### 産業交流展 2018

首都圏に事業所を有し、情報、環境、医療・福祉、機械・金属の分野に属する個性あふれる中小企業・団体などの優れた技術や製品を一堂に展示し、販路拡大、企業間連携の実現、情報収集・交換などのビジネスチャンスを提供することを目的としています。中小企業による国内最大級のトレードショーです。

日時 平成30年11月14日(水)～16日(金)  
10時～18時(最終日のみ17時終了)  
会場 東京ビッグサイト 東4・5・6ホール

主催 産業交流展2018実行委員会  
前回実績 出展者数884社・団体  
来場者数・9,423名

#### 第18回たま工業交流展

多摩地域の中小企業が有する個性豊かな技術や製品を一堂に展示し、製品開発力や加工技術等の紹介を通じた受注の拡大、パートナー企業との発掘に向けた情報収集など多摩地域の工業振興に繋がるビジネスチャンスの場を提供することを目的に開催します。

日時 <展示会>  
平成31年2月21日(木)・22日(金)  
10時～16時  
<たまロボットコンテスト>  
平成31年2月23日(土)

会場 東京都立多摩職業能力開発センター  
主催 たま工業交流展実行委員会  
前回実績 出展企業数151団体  
来場者数・約6,000名

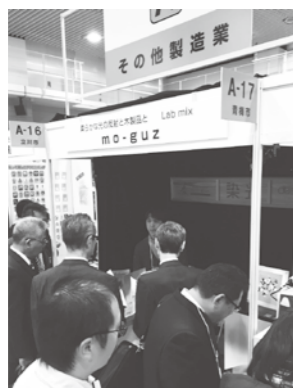

問合せ 青梅商工会議所

### 労働保険事務組合のご紹介

青梅商工会議所では、労働保険事務の代行を行う労働保険事務組合を設置しています。

#### 労働保険事務手数料

| 従業員数(人) | 二元適用事業所 |        | 一元適用事業所   |
|---------|---------|--------|-----------|
|         | (労災保険)  | (雇用保険) | (労災・雇用保険) |
| 特別加入含   | 事務手数料   | 事務手数料  | 事務手数料     |
| 4人以下    | 7,200   | 9,600  | 10,800    |
| 5~9人    | 10,800  | 13,200 | 15,600    |
| 10~15人  | 13,800  | 18,000 | 22,200    |

※上記人数以外の場合はご確認下さい。

問合せ 青梅商工会議所 TEL 0428-23-0112

青梅直送 青梅を知り尽くしたスタッフが監修! 青梅の「いいもの」通販サイト

## 東京いいもの青梅

<https://omeshop.jp/>

今すぐアクセス



Instagram写真でお店をPR

私達の「街」のフォトジェニック  
掲載店募集!

InstagramなどのSNSを通じ、インスタ映えのする素敵な商品やサービス、お店の魅力を発信してみませんか？  
今回のイベントでは、各店舗で撮影できる素敵な写真を紹介するパンフレットを作成し、各所での配布・周知PRとキャンペーンを行います。

各々の取り扱う商品を見直し、特徴ある商品やサービスを素敵な写真に納め、お店のPRに活用し、新たな販路の開拓、新たな顧客獲得、売上向上を目指していきましょう。

【キャンペーン概要】

内容 来店されたお客様へ特典サービスの提供。

(サービス内容は負担にならない範囲で結構です。)

期間 11月12日(月)～11月30日(金)

資格 青梅市・奥多摩町で事業を営む事業者(どの業種でも可)

申込・問合せ 青梅商工会議所

青梅商工会議所

共済制度加入促進キャンペーン

9月18日～11月30日

青梅商工会議所共済制度の引受保険会社である、アクサ生命保険(株)青梅営業所の推進員が皆さまの企業を訪問させていただきますので、当所共済制度へのご加入をぜひ、ご検討してください。

☆「企業経営サポートシリーズ」  
アクサの「保障重視」の定期保険  
ピュアライフ

〔無解約払いもどし金型定期保険〕

《主な特徴》

- ①解約時払いもどし金がないため、割安な保険料で保障を準備できる保険。
- ②保険期間を選ぶことで、ご勇退までの期間の保障を確保できます。
- ③法人が役員・従業員のために負担した保険料は、一定の要件のもとに全額が損金算入できます。

※記載の内容は、保険商品の概要を記載したものです。ご検討に際しては「重要事項説明書(契約概要・注意喚起情報)」および「ご契約のしおり・約款」をご確認ください。

問合せ 青梅商工会議所

TEL 0428-2413475

平成30年度下期検定試験日程

●日本商工会議所検定試験

| 検定試験                             | 試験日                | 申込期間  |
|----------------------------------|--------------------|---|
| 簿記<br>1・2・3級                     | 第150回<br>11月18日(日) | ●インターネット 9/10(月)～10/10(水)<br>●窓口受付 10/9(火)～10/20(土)<br>平日8時30分～17時 ※特別受付 10/20(土) |
| リテール<br>マーケティング<br>(販売士)<br>2・3級 | 第83回<br>2月20日(水)   | ●窓口受付 1/15(火)～1/25(金)<br>平日8時30分～17時<br>※インターネットの受付はありません。                        |
| 珠算<br>1～6級                       | 第214回<br>10月28日(日) | ●窓口受付 9/18(火)～9/21(金)<br>平日8時30分～17時<br>※インターネットの受付はありません。                        |

申込期間内に 青梅商工会議所 の窓口またはインターネットにてお申し込みください。

●東京商工会議所検定試験

| 検定試験                 | 試験日       | 申込登録期間           |
|----------------------|-----------|------------------|
| ビジネスマネジャー            | 11月11日(日) | 8/28(火)～9/28(金)  |
| 福祉環境コーディネーター<br>2・3級 | 11月25日(日) | 9/11(火)～10/12(金) |
| カラーコーディネーター<br>2・3級  | 12月2日(日)  | 9/18(火)～10/19(金) |
| ビジネス実務法務<br>2・3級     | 12月9日(日)  | 9/25(火)～10/26(金) |
| 環境社会(eco検定)          | 12月16日(日) | 10/2(火)～11/2(金)  |
| BATIC(国際会計検定)        | 12月16日(日) | 10/2(火)～11/2(金)  |

申込登録期間内に 東京商工会議所検定センター に電話(TEL:03-3989-0777)またはインターネットにて申込み登録してください。

お申込み・お問合せ 青梅商工会議所

LOBO調査

業況DIは、改善も力強さ欠く。先行きは不透明感残り、横ばい圏内の動き

8月の全産業合計の業況DIは、▲14.8と、前月から+1.9ポイントの改善。ただし、「悪化」から「不変」への変化が主因であり、実体はほぼ横ばい。建設業や電子部品、産業用機械、自動車関連の堅調な動きが続くほか、インバウンドを含めた夏休みの観光需要が好調に推移した。また、記録的な猛暑に伴い、飲料や夏物商材の需要が拡大する一方、客足減少や農産物の生育不良による価格上昇を指摘する声も聞かれた。燃料費や原材料費の上昇による負担増や深刻な人手不足、根強い消費者の節約志向が依然として中小企業の足かせとなっており、業況改善に向けた動きは力強さを欠く。

業種別の「業況」「売上」「採算」「資金繰り」「仕入単価」「従業員(過不足感)」の調査結果はホームページよりご確認ください。

https://cci-lobo.jcci.or.jp/

今月の付帯調査として

- ・今夏の猛暑による業績への影響
- ・電力料金の上昇(東日本大震災以降)による経営への影響

LOBO調査とは・・・

商工会議所のネットワークを活用して各地域の足元の景況感を毎月調査し、リアルタイムで提供しています。



無料 専門家による相談  
～ご利用ください～【事前予約制】  
場所：青梅商工会議所1F

法律相談は弁護士による相談、労務相談は社会保険労務士による相談です。金融相談は日本政策金融公庫の担当者と借入れの相談ができます。

次回日程

- ◆法律相談(原則 毎月第1月曜)  
10月1日(月) 13時～16時
- ◆労務相談(原則 毎月第2火曜)  
10月9日(火) 13時～16時
- ◆金融相談

日本政策金融公庫【国民生活事業】

(原則 毎月第1・第3水曜)  
小規模事業者や創業企業向けの融資  
10月3日(水)、10月17日(水)  
13時～15時30分

日本政策金融公庫【中小企業事業】

(原則 毎月第3水曜)  
中小企業向けの融資  
10月18日(木) 10時～12時

【予約申込先】TEL:0428-23-0113

\*事前予約は開催日の前週金曜までに

11月18日(日)施行

簿記検定3級直前対策講座

第150回簿記検定3級に向けて、試験対策講座を開催します。簿記の勉強を経験された方への補講講座で、試験合格を目指します。

日時 11月3日(日・祝) 9時～16時  
会場 青梅商工会議所  
定員 15名 ※先着順  
申込 10月26日(金)まで  
受講料 3,500円(資料代込)

※模擬テストを中心に解説します。初心者の方はご遠慮ください。  
申込・問合せ 青梅商工会議所

お詫び

平成30年8月号3ページで紹介しました導入促進基本計画の記事の中で誤りがございました。  
お詫びして訂正いたします。

(誤) 固定資産税3年間無料

(正) 固定資産税3年間減免

**DUSKIN** お庭のお手入れ  
喜びのタネをまこう  
**TotalGreen**  
ダスキントータルグリーンが  
あなたの町にオープン!  
お庭のお悩みなんでも  
**相談・見積・無料**  
庭の清掃 剪定 芝刈り  
草取り 伐採 造園  
肥料やり 薬剤散布  
ダスキンプランチャイブズチェーン加盟店  
ダスキン二宮東  
トータルグリーン 〒197-0815 あきる野市二宮東 2-3-63  
☎042-595-5371

総合ビルメンテナンス  
ISO 9001/ISO 14001 品質保証 国際規格  
**富士建物管理株式会社**  
〈本社〉立川市羽衣町3-8-11 TEL042-524-6511  
〈青梅支店〉青梅市河辺町10-11-25 TEL0428-24-0772  
ビルに対して思いやりを! 当社はビルを永く活かします!  
営業品目・建物清掃業務 ・警備・受付業務  
・設備保守管理 ・環境衛生管理業務  
・その他全ての建物管理業務

都内唯一の天然温泉 デイサービスセンター  
**湯梅の郷**  
青梅河辺温泉デイサービスセンター  
TEL 0428-20-1526 河辺町10-8-1 1階 河辺駅前 東急梅  
グループ施設  
■九十九園 0428-74-5105 ■羽村園 042-555-8611  
■塩船園 0428-21-1011 ■御岳園 0428-79-0802  
社会福祉法人 東京武尊会 ☎0428-20-0770



# 株式会社 あおき



“健康は財産！「健康投資」始めましょう！”

## 〇 開業への想い

私は青梅で生まれ育ち、青梅をこよなく愛しています。柔道を通し、オリンピック、世界選手権等の国際級の選手を数多く指導してきました。長男夫婦が医療の道を選び開業することを目標にしていたので、スポーツと医療を身近に感じ、地域医療に貢献し、青梅市民一人一人の健康を提供する場として、12年前、青梅で開業いたしました。



## 〇 特徴

株式会社あおきは、一人一人に対して懇切丁寧なカウンセリングを行い、最新の医療機器を用いて個々に応じた治療やトレーニングができるよう、3つの施設をご用意しています。スタッフ一同、身体に対する理論と実績のもと、責任をもって健康を提供させていただいております。

## 〇 お客様へ

体の痛みや不調を治療し、元の状態に戻すだけでなく、さらに良い状態にもっていくための運動療法や予防のためのトレーニング等も提供しています。より長く健康寿命を延ばすために当院をご活用ください。

3か月に1度（4月、7月、10月、1月）、「血管年齢&自律神経バランス」の無料測定会を行っております。自覚がなくても測定することで、カラダ・ココロの状態を確認することができます。詳細はホームページ (<http://aoki-8.com>) (<http://animo8.com>) をご覧ください。



## 【青梅あおき整骨院】

(◆青梅市師岡町3-19-9 ☎0428-24-7234)

骨折・脱臼・捻挫・挫傷・肉離れ・スポーツ障害等の治療は勿論のこと、腰痛・肩こり・膝痛・首痛にも高度な技術で対応しております。ただ痛みを取り除くだけでなく、その後のカラダがより健康になるよう医療・健康・スポーツのスペシャリストとして様々なご提案をさせていただきます。

## 【karada salon animo】

(◆青梅市師岡町3-19-9-2F ☎080-9151-1909)

女性専用のトレーニングサロンです。カラダもココロも豊かな“健康”を目指して日々レッスンを行っています。「加圧トレーニング・体質改善ダイエット・岩盤キュアフィット・ピラティス・小顔美顔矯正」

## 【温動流あおき体操塾】

(◆青梅市西分町3-106-1 ☎0428-23-8665)

体を動かす楽しさ、汗をかく喜びを図る「温熱EMS+美骨元気体操+ヘルストロン」の3つのプログラムで、健康の維持増進を目指すシニアのための健康体操塾です。体を温め代謝をアップし、骨を意識した体操で体を動かし筋力・体力・気力アップ、さらにヘルストロン(9,000V電位治療器)で血流を改善します！



- 代表者 青木 豊次
- 所在地 青梅市師岡町3-19-9
- TEL 0428-24-7234
- 定休日 火曜日
- 駐車場 有
- ホームページ <http://aoki-8.com>  
<http://animo8.com>

# 新入会員紹介

- 商業部会
- 工業部会
- 観光部会
- 機械電子部会
- サービス部会
- 建設部会

## 個別指導教室 Win25 ビューティスタジオ Win25

代表 近藤 まさ代  
住所 青梅市河辺町5-13-9  
大下ビル102号室  
Tel. 0428-22-9895

### PR

教室を利用して美容事業も始めました。育児に家事に仕事に、毎日頑張る女性たちの「キレイ」をフェイシャルエステ・ネイルでお手伝いしています。

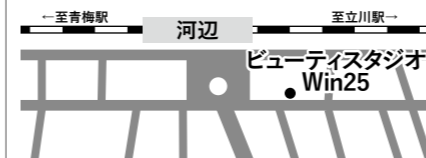

## (株)西和ロケーションサービス

代表 小野 精司  
住所 青梅市塩船232-1  
Tel. 0428-24-6666

### PR

映画やドラマはただ観るだけのものじゃない。地元の人々と一緒に作りあげる祭りなんだ



## 就労継続支援A型事業所 アルホープ

代表 平岩 祐介  
住所 青梅市東青梅5-3-4  
アルトポント2F  
Tel. 0428-24-9055

### PR

障がい者の作業所です。低価格で様々なお仕事のご依頼承ります！



## 中小企業診断士事務所 Business Brain 共創

代表 内山 朗  
住所 上野原市コモアしおつ1-31-12  
Tel. 090-6134-9560

### PR

経営改善、経営革新、創業支援を通して御社の明日を共に創ります。



## animal place MANA

代表 清水 学  
住所 青梅市千ヶ瀬町4-311-1  
Tel. 080-9370-8832

### PR

今年の6月にオープンした小動物専門店です。小さなお子さんやご家族で楽しめるアットホームなお店です。  
<https://animalplacemana.amebaownd.com/>

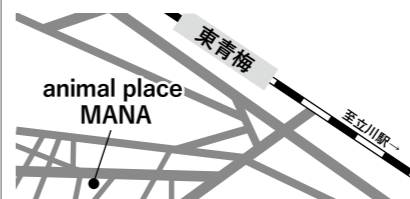

## 和み処 ふくちゃん

代表 福元 弘子  
住所 青梅市仲町321-4  
Tel. 0428-78-4720

### PR

家庭料理でおもてなし。家呑み感覚で、和める居酒屋です。



## (株)フリーシェアードジャパン

代表 竹内 一浩  
住所 千代田区神田富士町5-1  
神田ビジネスキューブ7F  
Tel. 03-3254-2565

### PR

中堅・中小企業に特化した求人サイト「ツノル」を運営。青梅商工会会員様向けの特別プランもご用意しております！



## 手打ちそば 梅の内

代表 渡邊 基男  
住所 青梅市梅郷6-1596  
Tel. 0428-76-2358

### PR

国内産100%の蕎麦粉を使用し、十割り手打ち蕎麦を提供しています。



## Kasumi

代表 野口 幸子  
住所 青梅市師岡町2-394-2  
バームハイツ河辺704  
Tel. 0428-24-1215

### PR

建築リフォームのことなら、お気軽にご連絡ください。





### 青梅商工会議所主催経営セミナー

# 顧客獲得に活かす！ 男性脳・女性脳の違いを知るセミナー

一般的に男性と女性では、「脳」の構造に違いがあります。

「男性脳」「女性脳」のそれぞれの特徴を知って、アプローチやセールストークに活かしましょう。

同性・異性の顧客増加に繋がると共に、部下の指導にも役立ちます。



日時 **10月18日(木)**  
**14時～16時**  
※終了後、質問時間あり

場所 **青梅商工会議所 3階会議室**

**参加無料** **定員30名**  
(定員を超えた場合のみご連絡します)

◆講師◆  
(株)キャラウィット 代表取締役  
中小企業診断士 **上岡 実弥子 氏**



(略歴)長野県伊那市生まれ。これまで5,000人以上のリーダーに面談し、10,000人以上にセミナーを行う。ショッピングセンターや官公庁、医療機関、社会福祉法人、中小企業支援機関、等幅広い業界における講演・研修、コンサルティング、面談の実績を多数有する。モットーは、「一緒に、楽しく、仕事を向上、成功させよう。」

- ◆内容◆
1. 男性脳・女性脳の特徴
    - (1)男女の言動の違い  
挨拶/雑談/相づち/質問/報連相
    - (2)男性脳と女性脳
      - ①男性脳が得意な「システム思考」、女性脳が得意な「共感」
      - ②男女で「会話に期待すること」が違う
  2. 男性・女性への接し方
    - (1)男女の接し方のポイント
      - ①男性への会話
        - ・情報(スペック)優先
        - ・「Why」「三角ロジック」で説得力を高める
      - ②女性への会話
        - ・共感語を増やす
        - ・お客様の気持ちを代弁する
        - 「巻き込みトーク」 など

問合せフォーム



- ◆申込方法◆ 電話・問合せフォームにてお申込みください。
- ◆問合せフォーム◆ <http://www.omecci.jp/faq-soudan/>
- ◆問合せ◆ 青梅商工会議所

## 共済加入者は割引！ ボウリング大会

当所では、生命共済や業務災害など、事業所のリスクに備えたさまざまな共済制度を扱っており、多くの会員事業所の加入をいただいています。  
そこで「会議所共済ボウリング大会」を開催しますので、ぜひご参加ください。

日時 11月16日(金) 18時30分  
(受付開始18時)

会場 西東京レーン

募集 24チーム(各チーム4名)

参加費 共済加入事業所 5,000円  
未加入事業所 7,500円

表彰 レーンごとの団体戦

申込み 同封のチラシにてお申込みください。

【協賛のおねがい】  
大会賞品として、ご協賛を募集しています。  
ご協賛のみのご参加もできますので、ご協力をお願い致します。

問合せ 青梅商工会議所

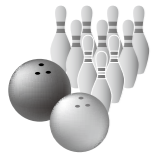

## ハローワークからのお知らせ 30年6月の雇用の動き

新規求職申込件数は、前年同月と比べ全国は9.3%減少、東京労働局は10.4%減少、青梅所は8.8%減少した。

また、求職者に対する求人数の割合を示す有効求人倍率は全国1.62倍で前月比0.02P上昇、東京労働局2.16倍で前月比0.01P上昇、青梅所1.24倍と前月比0.08P上昇。

全国の完全失業率は2.4%(季節調整値)で前月比0.2P上昇。これを男女別に見ると、男性は2.6%、女性は2.2%となっている。

|              | 全国        | 前年同月比(%)                                   |          | 前年同月比(ポイント) |          |  |
|--------------|-----------|--|----------|-------------|----------|--|
|              |           | 前月比(ポイント)                                  | 前年同月比(%) | 前月比(ポイント)   | 前年同月比(%) |  |
| 新規求人数(人)     | 966,055   | 0.2  | ▲5.6     | 1,923       | 3.0      |  |
| 月間有効求人数(人)   | 2,729,367 | 3.7  | ▲1.3     | 5,620       | 16.2     |  |
| 新規求職申込件数(件)  | 381,829   | ▲9.3                                       | ▲10.4    | 974         | ▲8.8     |  |
| 月間有効求職者数(人)  | 1,799,382 | ▲3.7                                       | ▲4.7     | 4,549       | ▲9.3     |  |
| 新規求人倍率(倍)    | 2.47      | 0.13P                                      | 0.09P    | 1.97        | 0.40P    |  |
| 有効求人倍率(倍)    | 1.62      | 0.02P                                      | 0.01P    | 1.24        | 0.08P    |  |
| 完全失業率(%)     | 2.4%      | ハローワーク青梅の6月の新規求人数は1,923人で、前年同月と比べ3.0%上昇した。 |          |             |          |  |
| 南関東・完全失業率(%) | 2.6%      |  |          |             |          |  |

注1 求人、求職者数、求人倍率は、新規学卒者を除きパートタイムを含む。  
注2 全国、東京労働局の新規、有効求人倍率及び全国の完全失業率は季節調整値、南関東の完全失業率及び青梅は原数値である。

▲は減少

| 産 業     | 当 月 |       | 前年同月 |        | 前 月 |       |
|---------|-----|-------|------|--------|-----|-------|
|         | 前月比 | 前年同月比 | 前月比  | 前年同月比  | 前月比 | 前年同月比 |
| 建設業     | 201 | ▲18.6 | 201  | ▲4.5   |     |       |
| 製造業     | 236 | ▲1.7  | 278  | ▲15.1  |     |       |
| 運輸業     | 56  | 48    | 16.7 | ▲13.8  |     |       |
| 卸・小売業   | 284 | ▲7.5  | 270  | 5.2    |     |       |
| 飲食店・宿泊業 | 98  | 73    | 34.2 | ▲117.8 |     |       |
| 医療・福祉   | 684 | 603   | 13.4 | 54.4   |     |       |
| サービス業   | 119 | ▲24.2 | 235  | ▲49.4  |     |       |

## 青梅産絶品グルメが集う 青梅農工商祭

青梅産農産物の直売や、青梅産の食材を使用した飲食店が一同に集い、青梅農工商祭が開催されます。

地元の美味しい食材を堪能すべく、足を運んでみてはいかがでしょうか。

日時 10月21日(日) 8時～15時

会場 JA西東京かすみ直売センター

入場料 無料

【主な出品物】  
青梅産米あま酒、青梅だんご汁、青梅豚のスペアリブ炭火焼BBQ、青梅ソース肉焼き、青梅豚のソース焼きそば等

主催 6次産業化支援委員会



過去の様子

など

経営者・人事労務担当のみならずへ

ジョブカード制度 **人材を育成・確保** 助成金制度の活用のお勧め **するために**

**人材開発支援 助成金**

**有期実習型訓練**

自社のニーズに合った人材を育成できます

書類作成や制度の活用をサポートします

まずは **お気軽にご相談** ください

青梅 cci ジョブカードサポートセンター  
電話 **0428-23-0111**

住宅 オフィス 工場 など  
新築 建替 リフォーム も!

建物のことなら **岩浪建設** お気軽にご相談ください

本社 〒198-0052 東京都青梅市長淵 7-318  
☎ **0120-54-1873** NACK5 CM放送中  
コージ イワナミ

ブログもご覧ください! 岩浪建設 おしごと 検索

戦略Web制作 ITシステム開発 IoT働き方システム

**CREANS MAERD**  
株式会社 クレアンスマード

東京西部地区の ITパートナー 『最先端の技術力』でシステム開発

Web制作やシステム開発に関するお問い合わせ **0428-23-3120**



★年に一度の新酒祭り★

澤乃井 澤乃井蔵開き2018

日時 10月20日(土) 9時~15時30分  
会場 小澤酒造

榎かんざし美術館・玉堂美術館  
清流ガーデン澤乃井園・ままごと  
屋・豆らく・きき酒処・煉瓦堂朱  
とんぼ・いもうとや

開催内容

蔵内特設きき酒コーナー・隠し酒ツアー・  
煉瓦堂朱とんぼ屋台村・ライブステージ・  
お土産広場・酔酔ワークショップ等

★満喫チケットで楽しもう★  
価格 1,000円(当日販売)

※お子様連れで満喫チケット購入された方は、お子様チケットを無料で差し上げます。

※蔵内は「きき酒コーナー」のため、満喫チケットがないと蔵内には入場できません。

問合せ 小澤酒造(株)  
TEL 0428-178-8215

青梅の魅力体験発信するツアー

魅力発見の機会に

青梅市の観光としての魅力を創造するため①着地型観光商品/体験型プログラムの造成と、②オープンファクトリーのイベント化を検討しています。今年、左記のことを試みます。

①東京で体験する星空と暗闇ツアー

御岳山を舞台にし、東京で体験する星空とフォトジェニックツアーを実施します。

日程 10月13日(土)~14日(日)

(二泊二日)

問合せ (一社) 青梅青年会議所事務局  
TEL 0428-23-0111

②ホットマン感謝祭運動企画

「おうめまきつキャンペーン」

ホットマン感謝祭の会場内で配布されるチラシなどのご提示で、市内の連携店でのサービスが受けられるキャンペーンです。

日程 10月13日(土)・14日(日)

チラシ配布時間 8時30分~16時30分

問合せ 青梅市役所商工観光課  
TEL 0428-22-1111

青梅市は、観光関連団体の連携を深め、観光戦略を策定するため、「おうめ!観光戦略創造プロジェクト委員会」を発足し企画を行っています。

青梅商工会議所パソコン教室

受講生募集!

安心の月謝制

★入会金無し  
★オリジナルテキスト無料

授業料 1,000円(税込) 1回(50分) 会員様特典 機器使用料無料

・教室維持費 1,200円(1ヶ月)  
・機器使用料 200円(50分)(別途)

パソコンでスキルアップしよう!

- ワード ●エクセル ●パワーポイント ●アクセス  
●弥生会計 ●弥生給与 ●日商PC検定対策 ●CAD入門  
●日商ビジネス英語検定対策 ●日商簿記検定対策  
●リテールマーケティング(販売士)検定対策  
●はじめてのパソコン入門講座  
●iPhone&iPad講座 ●インターネット  
●ホームページ作成 ~など

無料説明会実施中! まずはお電話ください!

青梅市上町373-1 青梅商工会議所2階 TEL 0428-84-0732

市の施設に愛称を付けて

広告宣伝を行いません

青梅市初のネーミングライツ・パートナー(愛称を命名する企業等)を募集します。

ネーミングライツとは、施設に企業名や商品名などを冠した愛称を命名する権利のことです。市が企業等から得た対価は、施設の管理運営等、利用者サービスの向上に役立てます。パートナーとしては、企業広告のほか、地域貢献の機会確保を図ることができます。

【募集内容】

① 市が施設を特定して募集する施設特定型  
募集施設 青梅市生涯学習施設(仮称)  
所在地 青梅市上町374番地

※現在建設中

募集期間 10月1日(月)から10月22日(月)まで  
契約期間 5年以上  
命名権料 年額54万円以上

問合せ 青梅市教育委員会教育福祉課  
TEL 0428-22-1111

② 市の施設の中から愛称を付けたい施設  
を選んで提案できる「提案募集型」

募集対象施設 市のスポーツ施設、公園など  
公共施設全般。なお、対象外となる施設  
もありますので事前に御相談ください。

募集期間 10月1日(月)から随時受け付け  
契約期間 3年以上  
命名権料 年額24万円以上  
問合せ 青梅市企画部企画政策課  
TEL 0428-22-1111

株クライン岩手事業所視察

青梅商工会議所 後継者塾

当所では、次期経営者、これから本格的に経営に参画する方、既に事業を継承している若き経営者の方に向けた「後継者塾」を開催しています。

今年度で6期目を迎えた同塾は、知識習得や地域での交流を目的に延べ40名の方が受講しています。

今回は、受講生から後継者塾参加企業の(株)クライン岩手事業所(荒井信喜社長・岩手県遠野市)の視察提案があり、8月28日~29日に11社11名で視察を実施。

荒井社長からは同社の課題を社員と共にどのように解決してきたのか、機械の稼働率を高めるためにどのように設備投資を行ってきたのかなど説明を受けました。

また、後継者塾の協賛団体でもある(公財)青梅佐藤財団の協力によりケミコン岩手(株)の視察も行い、改善活動を通じていかに生産性を高めるかの仕組みを学びました。



問合せ 青梅商工会議所

障害をお持ちの方への雇用紹介

障害をお持ちの方が、色々な会社で働いています。実際に働いている方の「生の声」をお伝えし、障がい者雇用の理解につなげていただくと幸いです。

Q. どんな会社でどのような仕事をしていますか?  
A. 大手企業の特例子会社で軽事務作業(各種文書などの封入、発送及び機密書類のシュレッダー処理等)などを行っています。



自分のプロフィール  
27歳 男性 愛の手帳4度

特別支援学校高等部を卒業して職業能力開発校に入校し、現在の会社に就職しました。家では家事(料理・掃除・洗濯等)もよくします

Q. 就労を希望している障害のある方へのメッセージ

A. 自信をもって実習をし、自分ができる、向いている仕事を見つけよう。社会人になったら、仕事やマナーを覚えるのは大変です。続ければ必ず慣れて、覚えて楽しいこともあります。

問合せ 青梅市健康福祉部障がい者福祉課  
TEL 0428-22-1111

医療法人社団崎陽会

人間ドック、各種健康診断、乳がん・子宮がん検診

日の出ヶ丘病院健診センター

予約制: 月~土曜日  
(土曜は午前のみ、日曜・祝日休み)

TEL 042-588-8666  
www.hinodehp.com

賃貸業/J・M(企業間のジョイントマネージメント)  
倉庫・工場・トラック駐車場のご用命なら  
建築資材置場・残土等の仮置場もおまかせ

JOINT MANAGEMENT  
有限会社  
タマ・ロジスティックス  
青梅市根ヶ布2-273-1  
TEL 0428-78-4736

~人と企業の架け橋に~  
人財派遣・人財紹介・サービスマナー・接遇・新入社員研修のことなら  
人財トータルサービスのモリコー

MORIKOH 株式会社モリコー

■本社 一般労働派遣/業務請負 TEL 0120-43-2122  
〒198-0036 東京都青梅市河辺町10-11-4 橋本ビル3F  
TEL 0428-20-2122 FAX 0428-20-2123



防火設備点検義務化(平成28年6月から)

備えあれば憂いなし! 総合防災設備・用品・防犯カメラ/施工・販売・保守全般

(株)サンワ

青梅市藤橋3-12-10  
TEL 0428(31)4123 番代 FAX 0428(31)9134  
HPアドレス: www.sanwa38.com Eメール: all@sanwa38.com





# のめっこい

nomeccoi aosyn

まちもひともしも風景も

## 青梅信用金庫

本店 0428-24-1101  
 中町支店 0428-23-1111  
 河辺支店 0428-24-2411  
 千ヶ瀬支店 0428-24-3211  
 青梅東支店 0428-32-6611  
 奥多摩支店 0428-83-2211



澤乃井 since 1702  
銘醸あり、名水に、大辛口、本北酒

小澤酒造株式会社  
東京都青梅市沢井2-770 TEL 0428-78-8215  
<http://www.sawano-i-sake.com/>

最上級のトリプルプレイサービスをどこよりもお得に。



つ・な・が・っ・つ・て・る・ね・You & Me!  
多摩ケーブルネットワーク



### 遺品整理

終活・生前整理・遺品整理  
片付けに関することならどんなことでも

### 特殊清掃

孤独死・事故死などの死亡現場を  
清掃・消毒・原状回復  
専門業者として迅速に対処いたします

お1人で  
お任せ  
ご相談を

TEL 070-3243-6786  
connect39.info@gmail.com  
〒198-0036 東京都青梅市河辺町6-5-15



SHISEIDO MEN  
顔をあげて、男は歩む。資生堂メン

青梅駅前  
うめや  
本店: 0422-2622  
青梅店: 0424-0107  
<http://www.umoya-o.co.jp>

## 青梅ガスのでんき



OMEGAS  
<http://www.omegas.co.jp/denki/>

## 青梅No.1の買取額!

# テレカ

105度枚 な.なんと!  
買取価格 200円 → 440円

50度枚 な.なんと!  
買取価格 100円 → 220円

いけばや  
青梅市野上町3-7-28  
年中無休/営業時間 朝 9:00~夜 7:00  
0120-985-1911  
青梅の買取店  
いけばや



安心安全のエネルギーライフ  
そして、あったかいお付き合い。

LPガス・灯油・重油・軽油・  
薪炭・家電製品・設備機器の  
販売、リフォーム・設備工事等  
承ります。

## SNC 清水燃料株式会社

東京都青梅市東青梅4-19-7  
0120-565-205



BBQ SPACE  
T-ROCK VILLAGE  
~アットホームでくつろげる、そんな場所を作ってみました~

trock 青梅 検索

## 高価現金買取

### 非鉄・鉄金属スクラップ



大口金属(株) 0428-30-7278  
青梅市新町6-11-1 <http://ooguchi-kinzoku.com/>

「お客さま支援センター」商品は「解決力」です

## お客さま支援センター 西武信用金庫

河辺支店 TEL.(0428)24-1171  
千ヶ瀬支店 TEL.(0428)24-1411  
三ツ原支店 TEL.(0428)31-1581

安心の警備・確かな保障  
(社)全国警備業協会加盟・東京都警備業協会会員



## VOLLMONT

SECURITY SERVICE  
株式会社 フォルモント ホールディングス

〒198-0024 東京都青梅市新町1-5-5  
TEL 0428-32-8777 FAX 0428-33-6277

## まごころ、きかせる

# カネク

青梅市日向和田3丁目866番地 TEL 0428-22-2141  
本社営業部 製造部 研究室 購買部 総務部  
札幌支店・仙台支店・名古屋支店・大阪支店・福岡支店・大分工場

## タマプリントでデキル!

ポスター 是非お気軽にお問い合わせください。パンフレット  
タペストリー チラシのほり  
パネル 冊子・製本  
大判ポスター オリジナルノート 会社案内  
メモ帳製作 同人誌・絵本  
名刺 写真集・会報  
シール印刷 マニュアル  
クリアファイル ニュースレター  
ゴム印・判子 クロス印刷  
写真撮影 写真集

東京都青梅市長瀬8-198-6 Fax. 0428-23-3085  
Tel. 0428-22-2911 Mail. info@tamaprint.co.jp

### タテのカギ

- 1 フカとも呼ばれる魚
- 2 ピンポイントの形
- 3 張った皮の部分をばちでたたいて演奏
- 4 首が長い動物
- 5 美術館などで矢印で指示されるルート
- 6 睡眠中、実意識で出す騒音のつ
- 7 瓶にガラス玉が入っている炭酸飲料
- 8 うちわをあおいで起す
- 9 赤や白以外のワイン
- 10 油揚げがのった○○○○○○
- 11 筋子をばらさず「リョウ」なる
- 12 防錆剤や着色料などは不使用
- 13 赤や白以外のワイン

### タテのカギ

- 1 フカとも呼ばれる魚
- 2 ピンポイントの形
- 3 張った皮の部分をばちでたたいて演奏
- 4 首が長い動物
- 5 美術館などで矢印で指示されるルート
- 6 睡眠中、実意識で出す騒音のつ
- 7 瓶にガラス玉が入っている炭酸飲料
- 8 うちわをあおいで起す
- 9 赤や白以外のワイン
- 10 油揚げがのった○○○○○○
- 11 筋子をばらさず「リョウ」なる
- 12 防錆剤や着色料などは不使用
- 13 赤や白以外のワイン

## クロスワードパズル

(解答は2ページへ)



問題

|    |   |    |   |   |    |
|----|---|----|---|---|----|
| 1  | A | 2  | 3 | 4 |    |
| 5  | B |    | 6 | 7 | F  |
| 8  | E | 9  |   |   |    |
|    |   | 10 |   | D | 11 |
| 12 |   |    |   |   | G  |
|    |   |    |   |   |    |
| A  | B | C  | D | E | F  |