

給与実態調査集計システム Ver1.00

総務省提出資料の作成!!

(毎年、市区町村用をバージョンアップし、
年度対応版をバージョンアップ価格にて提供いたします)

「地方公務員給与実態調査」とは、
総務省が、地方公務員給与等の実態を明らかにし、併せて
地方公務員の給与等に関する基礎資料を得ることを目的とし
て、地方自治法（昭和22年法律第67号）の4の規定等に
基づき、毎年実施されるものです。

1. 毎年総務省へ提出する市区町村入力用Excelシートに
直接集計結果を差し込んで作成します。
2. 5年に1度総務省へ提出するAccess地方公務員給与実態調査
への外部ファイルロード(CSV形式)データの作成も行い
ます。

新規御購入価格：**¥45,000** (税抜)

給与実態調査集計システムVer1.00機能について

～ 概 要 ～

給与実態調査集計システムは、総務省提出資料の作成が、必要な情報の入力と集計作業が簡単な操作で行えます。

～ 処理手順 ～

1. 給与実態調査データ、の取り込み処理

CSVデータで必須項目さえあれば、どのようなレイアウトでも設定次第で取り込みが可能です

1	A	B	C	D	E	F	G	H	I	J
	職員番号	生年月日	性別	表決号組	所属	項目06	支出科目	項目08	採用日	
2	1	0071447	3220813	1	110716	01.01.000000	企画部	100201.01.00000	一般管理費	3460401
3	2	0071496	3260513	1	110628	01.01.000000	企画部	100201.01.00000	一般管理費	3460401
4	3	0082457								3520401
5	4	0086401								3610701
6	5	0082819								4040401
7	6	0084893								3520101
8	7	0082495								4040401
9	8	0082501								4070401
10	9	0103940								4150401
11	10	0079057								3540401
12	11	0103069								4140401
13	12	0073241								3520401
14	13	0081418								3560401
15	14	0103097								4140401
16	15	0079073								3540401
17	16	0083068								4080401
18	17	0067186								3420401
19	18	0082844								3520701
20	19	0074284								3480401
21	20	0078553								3540401
22	21	0080200								3630401
23	22	0077402								3520401
24	23	0078065								3540401
25	24	0081118								4040401
26	25	0082329								4040401
27	26	0082576								3630401
28	27	0082452								3611001
29	28	0086444								3630401
30	29	0082816								4170401
31	30	0103550								4170401
32	31	0073895								3480401
33	32	0072613								3471201
34	33	0074299	3261118	1	110628	01.04.000000	総務部 庶務課	100201.01.00000	一般管理費	3480401
35	34	0081420	3282407	1	110621	01.04.000001	総務部 庶務課	100201.01.00000	一般管理費	3520401
36	35	0082384	3380531	1	110321	01.04.000001	総務部 庶務課	100201.01.00000	一般管理費	3570401
37	36	0080891	3282612	1	110323	01.04.000001	総務部 庶務課	100201.01.00000	一般管理費	4060701
38	37	0081921	3490808	1	110320	01.04.000001	総務部 庶務課	100201.01.00000	一般管理費	4090401
39	38	0082240	3480513	2	110215	01.04.000001	総務部 庶務課	100205.01.00000	統計調査経費	4040401
40	39	0082523	3311008	1	110321	01.04.000001	総務部 庶務課	100201.01.00000	一般管理費	4040401
41	40	0071998								4440401

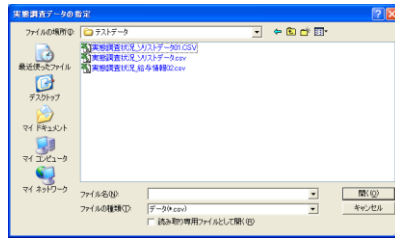

2. 給与実態調査データより、編集データの作成、集計データの作成

取り込んだCSVデータを集計用に加工作ります。不足している項目を持つ別のCSVデータや退職情報も職員番号とのリンクにより取り込みが可能です。

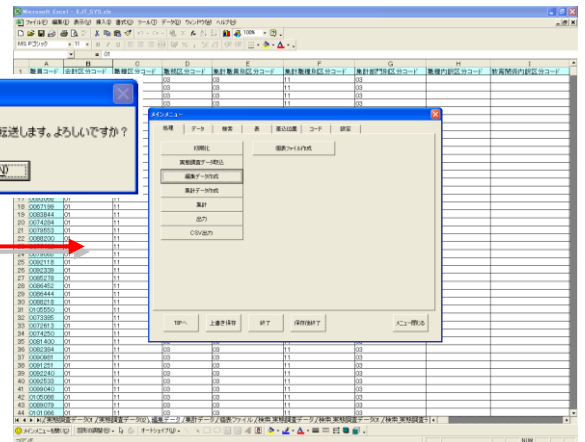
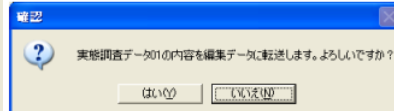
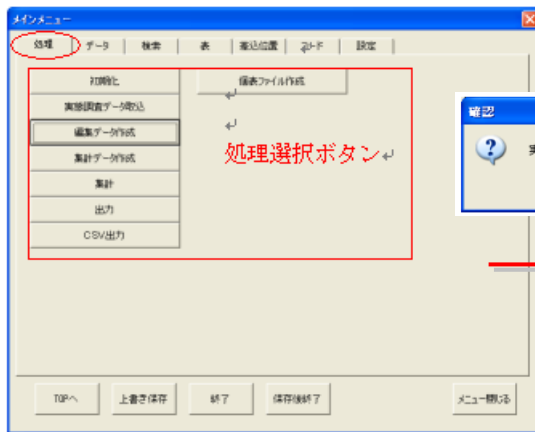

3. 編集データの作成、集計データの作成 の直接修正

Excelシートからのデータ加工が行えるため、手入力による編集が可能です。

このスクリーンショットは、Excelの複数のシートを示しています。左側のシートには、項目名と属性がリストアップされています。中央のシートには、年齢、学歴、採用事由などのデータが表形式で入力されています。右側のシートには、より詳細な採用履歴や学歴のデータが記載されています。赤い丸と矢印は、特定のセルやボタン（例：タブ【データ】、処理選択ボタン）を指し示しています。

4. 集計した結果を提出用シートに自動転送しますので、転記する必要がありません。

このスクリーンショットは、Microsoft Excelの操作画面を示しています。背景には提出用のシートがあり、黄色で塗りつぶされたセルが確認できます。前景には、データ転送に関するダイアログボックスが開いており、特定のデータ範囲を選択して別のシートに転送する操作が行われています。

5. 5年に1度の Access 地方公務員給与実態調査への取り込み 30 外部ファイルロード (CSV形式) 用レイアウトの CSVデータを出力します。

このスクリーンショットは、「個表ファイル作成」ダイアログボックスの画面です。ここでは、集計データから個表ファイルを作成する際に、出力元として「個表データ(CSV)」を選択するオプションが提供されています。また、「見出行を出力する」というチェックボックスも確認できます。

このスクリーンショットは、「メインメニュー」ダイアログボックスの画面です。ここでは、初期設定、一般検索作業、データ出力などの様々な機能がリストアップされています。特に、「30 外部ファイルロード(CSV形式)」という項目が赤い矢印で強調されています。

★ その他
当システムはライセンスフリーのため、御購入自治体様のPCでしたら複数台のPCにインストールすることができます。また、取り込みファイルのレイアウトの変更等は、パラメータ設定にて自由に变更していただけます。

★ 当ホームページ
URL: <http://www.omecci.jp/>

～ ご購入方法 ～

- ★ 電話でのご注文は、下記の要領で受け付けています。

電話番号：0428-23-0120 受付時間：8:30-17:00

★給与実態調査集計パッケージ購入希望とお伝えください。

★自治体名、ご担当者名、ご連絡先の電話番号を確認させていただきます。

- ★ インターネットでのご注文は、

[お問い合わせ](#)フォームにて24時間受け付けています。

※件名を「給与実態調査注文」として、自治体名、ご担当者名、ご連絡先電話番号を明記の上送信してください。

- ★ FAXでのご注文は受け付けておりません。



- ★ **ご注文の確認**

上記の方法でご注文をいただきますと、当所担当者よりご連絡致します。

お電話により、出荷前の確認をさせていただきます。

ご使用のOSをお聞きますので、担当者にお知らせ願います。

- ★ **製品のお届け**

ご注文を確認させていただいてから1週間以内に、発送させていただきます。

郵送、または宅急便にて、ご担当部署宛にお送り致します。製品の出荷には万全を期しておりますが、万

一破損等がありましたら、ご連絡ください。新たな製品をお送り致します。なお、開封後の返品は受けかねますの

でご注意願います。



- ★ **お支払い**

商品の到着後に、当所指定口座にお振り込み願います。

商品パッケージにご請求書を同封させていただきますので、その内容をご確認のうえ、お振り込みをお願いします。

振り込みの控えをもって本製品の領収書に代えさせていただきます。

～ 動作環境 ～

- － 基本ソフトウェア －

Microsoft Windows2000 WindowsXP

Microsoft Excel2000 Excel2003 Excel2007

- － コンピュータ本体 －

上記基本ソフトウェアが動作するパーソナルコンピュータ

～ 取り扱い範囲 ～

Excelシート

1100 給与実態調査市区町村入力用対応

Accessデータベース

地方公務員給与実態調査_一般職(団体用)対応

- お問い合わせは下記へ

青梅商工会議所 情報センター

198-8585 東京都青梅市上町 373-1 TEL 0428-23-0120 FAX 0428-24-8788

<http://www.omecci.jp/>

給与実態調査集計システム以外にも多数の自治体向けパッケージソフトを開発・販売しております。

Microsoft、Windows、WindowsNT、Excel は米国 Microsoft Corporation の米国およびその他の国における登録商標です。

※このリーフレットの内容は、改良のために予告なしに仕様、デザインを変更する場合があります。